

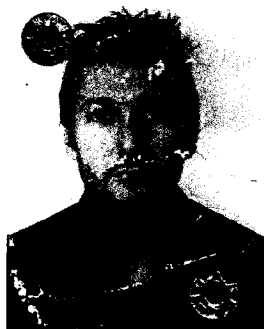

Curriculum Vitae et Studiorum



Informazioni personali

Cognome/Nome **Mattioli Walter**
Indirizzo _____
Telefono _____
Mobile _____
E-mail walter.mattioli@libero.it, walter.mattioli@tecnicoforestale.it, walter.mattioli@unitus.it
PEC w.mattioli@conafpec.it
Sito Web www.tecnicoforestale.it
Cittadinanza Italiana
Data di nascita 21.05.1978
Sesso Maschile

Esperienza scientifica e professionale

Data Novembre 2008 - attualità
Lavoro o posizione ricoperti Assegnista di ricerca
Principali attività e responsabilità Geomatica; telerilevamento; inventari forestali; selvicoltura; dendrometria; assestamento, gestione e pianificazione forestale; rilievi dendro-auxometrici e di precisione; misure GPS.
Nome e indirizzo del datore di lavoro Dipartimento per l'Innovazione nei Sistemi Biologici, Agroalimentari e Forestali, Università degli Studi della Tuscia, Via S. Camillo de Lellis SNC, Viterbo (VT), Italia
Tipo di azienda o settore Ente di Ricerca
Data Maggio 2015 - attualità
Lavoro o posizione ricoperti Senior Export
Principali attività e responsabilità Esperto ambientale e forestale nell'ambito dei progetti TREES (Timber Regulation Enforcement to protect European wood sector) e WATER CRIMES (Inventory, outlook and assessment of emerging environmental crimes against water in Europe)
Nome e indirizzo del datore di lavoro RiSSC – Ricerche e Studi in Sicurezza e Criminalità, Via Casoni n. 2, 36040 Torri di Quartesolo (VI)
Tipo di azienda o settore Centro di Ricerca
Data 2013 - attualità
Lavoro o posizione ricoperti Presidente della Commissione Formazione Ordine Dottori Agronomi e Forestali di Terni (TR)

Principali attività e responsabilità	Occuparsi della formazione permanente degli iscritti promuovendo il calendario annuale delle attività formative; tali attività concorrono all'acquisizione dei crediti formativi obbligatori per ciascun iscritto.
Nome e indirizzo del datore di lavoro	Ordine dei Dottori Agronomi e Forestali della Provincia di Terni, Corso del Popolo 63, Terni (TR), Italia
Tipo di azienda o settore	Ordine Professionale
Data	2013 - attualità
Lavoro o posizione ricoperti	Tecnico forestale dell'Ente Dominio Collettivo di Piediluco
Principali attività e responsabilità	Progetti di taglio, direzione lavori, pianificazione forestale
Nome e indirizzo del datore di lavoro	Dominio Collettivo di Piediluco, Via Noceta 11, Piediluco, Terni (TR), Italia
Tipo di azienda o settore	Dominio Collettivo Beni ed Usi Civici
Data	2010 – attualità
Lavoro o posizione ricoperti	Incarichi di collaborazione occasionale come esperto in geomatica e telerilevamento, fotointerprete, cartografo
Principali attività e responsabilità	Collaborazione alla valutazione <i>in itinere, ante ed ex post</i> di numerose misure attivate nell'ambito del PSR Regione Autonoma della Sardegna 2007/2013
Nome e indirizzo del datore di lavoro	I.S.R.I. – Istituto di studi sulle relazioni industriali Soc. Coop. S.r.l., Via Monte delle Gioie, Roma (Italia)
Tipo di azienda o settore	Istituto senza fini di lucro che ha l'obiettivo di promuovere, coordinare ed attuare studi, ricerche, consulenze ed assistenza tecnica a favore di soggetti privati e pubbliche amministrazioni
Data	2013 - attualità
Lavoro o posizione ricoperti	Incarichi professionali
Principali attività e responsabilità	Tecnico abilitato e competente in materia forestale e di verde urbano per la realizzazione di nuovi tratti di rete distribuzione gas e relativi allacci interrati in differenti località del ternano
Nome e indirizzo del datore di lavoro	A.S.M. Terni S.p.A., Strada di Maratta Bassa, Terni (TR), Italia
Tipo di azienda o settore	Società di capitali
Data	2012
Lavoro o posizione ricoperti	Incarico di docenza
Principali attività e responsabilità	Docenza relativa al Corso di formazione per il personale addetto al servizio Guardaboschi della Direzione Polizia Municipale del Comune di Terni (TR). Materie: Dendrometria, Selvicoltura, Verde Urbano
Nome e indirizzo del datore di lavoro	Comune di Terni (TR), Piazza della Repubblica 1/f, Terni (TR), Italia
Tipo di azienda o settore	Comune
Data	2010-2011
Lavoro o posizione ricoperti	Collaborazione professionale
Principali attività e responsabilità	Rilievi floristici e vegetazionali per la redazione di Studi di Inserimento Paesistico per la realizzazione di una discarica per rifiuti non pericolosi in loc. Valle Morelle – Sant'Agata (Civitacastellana - VT); di un impianto fotovoltaico da 9,4 MWp da realizzare nel Comune di Aprilia in Loc. "La Cogna" (RM) – e per Studi di Impatto Ambientale per un impianto fotovoltaico da 19,3 MWp nel Comune di Anguillara Sabazia in loc. "Quartaccio" (RM) e per un impianto fotovoltaico da 14,6 MWp da realizzare nel Comune di Fiumicino in loc. "Quarto della Caduta" (RM)
Nome e indirizzo del datore di lavoro	Dott. For. Domenico Agostini, Ordine degli Agronomi e Forestali della Provincia di Viterbo
Tipo di azienda o settore	Libero Professionista, Ditta individuale
Data	2009-2010
Lavoro o posizione ricoperti	Incarico di collaborazione
Principali attività e responsabilità	Fotointerprete per il progetto "Inventario dell'Uso delle Terre d'Italia – IUTI"
Nome e indirizzo del datore di lavoro	R.D.M. Progetti s.r.l., Via Maragliano 31/A, 50144 Firenze (FI), Italia
Tipo di azienda o settore	Società di professionisti che svolge attività di consulenza, progettazione e pianificazione, telerilevamento e GIS nel settore forestale, agricolo e ambientale

Data 2008

Lavoro o posizione ricoperti Prestazione occasionale

Principali attività e responsabilità Fotointerpretazione e monitoraggio delle superfici incendiate e relativa valutazione del danno per la regione Sicilia

Nome e indirizzo del datore di lavoro Biofor Italy s.r.l., Via Santa Maria di Galeria, 212, Roma, Italia

Tipo di azienda o settore Spin Off accademico

Data 2006

Lavoro o posizione ricoperti Prestazione occasionale

Principali attività e responsabilità Informatizzazione dei dati nell'erbario UTV, controllo, codifica e aggiornamento dati, utilizzo di *software* specifici, aggiornamento del sito web

Nome e indirizzo del datore di lavoro Università degli Studi della Tuscia, Facoltà di Agraria, Dipartimento di Agrobiologia e Agrochimica, Viterbo (VT), Italia

Tipo di azienda o settore Ente di Ricerca

Data 2006

Lavoro o posizione ricoperti Incarico di docenza per la scuola Allievi del Corpo Forestale dello Stato – Sede di Cittaducale (RI)

Principali attività e responsabilità Attività didattica

Nome e indirizzo del datore di lavoro Università degli Studi della Tuscia, Facoltà di Agraria, Dipartimento di Tecnologie, Ingegneria e Scienze dell'Ambiente e delle Foreste, Viterbo (VT), Italia

Tipo di azienda o settore Ente di Ricerca

Data 2004-2005

Lavoro o posizione ricoperti Incarichi di collaborazione professionale (4)

Principali attività e responsabilità Rilievi in qualità esperto botanico e forestale per la redazione dei piani di gestione dei seguenti SIC/ZPS: "Monte Cimino (versante nord)", "Il Quarto – Barbarano Romano", "Lago di Vico – Monte Venere", "Monti Vulsini"

Nome e indirizzo del datore di lavoro Lynx Natura e Ambiente s.r.l., Via Britannia, 36, Roma, Italia

Tipo di azienda o settore Studio tecnico

Data 2004-2005

Lavoro o posizione ricoperti Contratto di collaborazione coordinata e continuativa come fotointerprete

Principali attività e responsabilità Geomatica e terilevamento, fotointerpretazione, correzione e georeferenziazione di immagini multispettrali aeree e satellitari

Nome e indirizzo del datore di lavoro Terrasystem s.r.l., Via Pacinotti, 5, Viterbo (VT), Italia

Tipo di azienda o settore Spin off accademico

Data 2008 – attualità

Principali attività e responsabilità Libero professionista in qualità di dottore agronomo e forestale. Iscritto all'Albo dei Dottori Agronomi e Forestali di Terni, n. 145 dal 01/02/2008

Geomatica e telerilevamento, pianificazione e consulenze agronomiche e forestali, progettazione ambientale, cartografie GIS, fotointerpretazione, misure GPS di precisione, stime di boschi, perizie tecnico-ambientali, valutazioni di incidenza, studi di impatto ambientale, piani di gestione e di assestamento forestale, rilievi botanici e dendro-auxometrici

Committenti Comune di Terni, Terni (TR), I.S.R.I. – Istituto di studi sulle relazioni industriali Soc. Coop. S.r.l., Roma (Italia); Consorzio Agro-forestale Monti del Nera – AGROBIOFOREST, Terni (TR); Polizia Municipale Servizio Guardaboschi, Terni (TR); Dominio Collettivo di Piediluco, Terni (TR); ASM Terni S.p.A., Terni (TR); Centro Studi Manzoni, Terni (TR); Giglio Vacanze 3 s.r.l., Terni (TR); RiSSC - Research Centre on Security and Crime, Torri di Quartesolo (VI); Ente La Consolazione di Todi (PG); Comune di Sellano (PG); committenti privati

Nome e indirizzo del datore di lavoro Studio tecnico forestale Dott. Walter Mattioli, Via Pacinotti, 21, 05100 Terni (TR), Italia

Tipo di azienda o settore Ditta individuale

Istruzione e formazione

Data	5 Luglio 2014
Titolo della qualifica rilasciata	Certificate of Attendance COST Training School "Silviculture of coppice beech forests – from traditional forest management to conversion in high forest"; COST Action FP 1301 EuroCoppice
Nome e tipo d'organizzazione erogatrice dell'istruzione e formazione	Faculty of Forestry, University of Sarajevo, Sarajevo, Bosnia and Herzegovina
Data	18 Febbraio 2014
Titolo della qualifica rilasciata	Culture della materia in Geomatica ed Inventari Forestali
Nome e tipo d'organizzazione erogatrice dell'istruzione e formazione	Università degli Studi della Tuscia, Viterbo (VT), Italia
Data	18 Marzo 2009
Titolo della qualifica rilasciata	Dottorato di Ricerca in Ambiente e Territorio
Nome e tipo d'organizzazione erogatrice dell'istruzione e formazione	Università degli Studi del Molise, Pesche, Isernia (IS), Italia
Data	26 Luglio 2006
Titolo della qualifica rilasciata	Abilitazione all'esercizio della libera professione di Dottore Agronomo e Forestale
Principali tematiche/competenze professionali possedute	Redazione di piani di gestione e di assestamento forestale, progetti di taglio, verde urbano, valutazioni di impatto ambientale, studi di inserimento paesistico, ingegneria naturalistica, sistemazioni idraulico-forestali, valutazioni di incidenza
Nome e tipo d'organizzazione erogatrice dell'istruzione e formazione	Università degli Studi della Tuscia, Viterbo (VT), Italia
Data	16 Maggio 2006
Titolo della qualifica rilasciata	Culture della materia in Dendrometria e Assestamento Forestale
Nome e tipo d'organizzazione erogatrice dell'istruzione e formazione	Università degli Studi della Tuscia, Viterbo (VT), Italia
Data	27 Febbraio 2004
Titolo della qualifica rilasciata	Laurea quinquennale (vecchio ordinamento) in Scienze Forestali e Ambientali, 110/110 e lode
Nome e tipo d'organizzazione erogatrice dell'istruzione e formazione	Università degli Studi della Tuscia, Viterbo (VT), Italia

Capacità e competenze personali

Madrelingua Italiano

Altra lingua Inglese

Autovalutazione

Livello europeo (*)

Lingua

		Comprensione		Parlato		Scritto	
		Ascolto	Lettura	Interazione orale	Produzione orale		
EN	Buono		Buono		Buono		Buono

(*) Quadro comune europeo di riferimento per le lingue

Capacità e competenze sociali

Capacità comunicativa acquisita con lezioni accademiche, presentazioni scientifiche, insegnamento, docenze e seminari. Capacità di lavorare in gruppo multidisciplinare, maturata in ambito professionale e accademico

Capacità e competenze organizzative	Capacità nella coordinazione e nell'organizzazione di piani e progetti maturata in ambito accademico e con incarichi da parte di enti pubblici e acquisita attraverso partecipazione diretta ad attività di coordinamento e <i>meeting</i> di progetti nazionali ed internazionali
Capacità e competenze tecniche	Capacità applicative sviluppate su tematiche inerenti la gestione e il monitoraggio delle risorse forestali, la geomatica applicata alla valutazione delle risorse ambientali; dendrometria, selvicoltura, assestamento e pianificazione forestale, verde urbano, telerilevamento e sistemi informativi geografici
Capacità e competenze informatiche	Ottima conoscenza del sistema operativo Windows, degli applicativi Microsoft Office e dei seguenti software: Image processing software (Erdas Imaging); GIS: Esri-ArcGIS/ArcView; QGIS; correzione immagini multispettrali: PCI Geomatica; elaborazione immagini satellitari (Idrisi). Ottima conoscenza della strumentazione GPS e relativo <i>software</i> di elaborazione dati
Altre capacità e competenze	Abilità ed esperienza nella redazione di report scientifici e di interventi per conferenze nazionali e internazionali
Patente	Patente tipo B – Mezzo proprio
Allegati	Allegato n.1 – Pubblicazioni scientifiche

Walter Mattioli



ALLEGATO 1 - PUBBLICAZIONI SCIENTIFICHE

Articoli su riviste scientifiche internazionali con *impact factor*

1. SABATINI FM, BURRASCANO S, AZZELLA MM, BARBATI A, DE PAULIS S, DI SANTO D, FACIONI L, GIULIARELLI D, LOMBARDI F, MAGGI O, MATTIOLI W, PARISI F, PERSIANI A, RAVERA S, BLASI C, 2016. One taxon does not fit all: Herb-layer diversity and stand structural complexity are weak predictors of biodiversity in *Fagus sylvatica* forests. *Ecological Indicators*, 69: 126-137. <http://dx.doi.org/10.1016/j.ecolind.2016.04.012>
2. MATTIOLI W, MANCINI LD, PORTOGHESI L, CORONA P, 2016. Biodiversity conservation and forest management: the case of the sweet chestnut coppice stands in Central Italy. *Plant Biosystems*, 150 (3): 592-600. <http://dx.doi.org/10.1080/11263504.2015.1054448>
3. CORONA P, FRANCESCHI S, PISANI C, PORTOGHESI L, MATTIOLI W, FATTORINI L, 2015. Inference on diversity on forest inventories: a review. *Biodiversity and Conservation*, online first, 1-13. ISSN: 0960-3115. <http://dx.doi.org/10.1007/s10531-015-1017-2>
4. MATTIOLI W, FERRARI B, GIULIARELLI D, MANCINI LD, PORTOGHESI L, CORONA P, 2015. Conversion of mountain beech coppices into high forest: an example for ecological intensification. *Environmental management*, 56 (5): 1159-1169. ISSN: 0364-52X. <http://dx.doi.org/10.1007/s00267-015-0549-2>
5. CARTISANO R, MATTIOLI W, CORONA P, SCARASCIA MUGNOZZA G, SABATTI M, FERRARI B, CIMINI D, GIULIARELLI D, 2013. Assessing and mapping biomass potential productivity from poplar-dominated riparian forests: a case study. *Biomass & Bioenergy*, 54: 293-302. ISSN: 0961-9534. <http://dx.doi.org/10.1016/j.biombioe.2012.10.023>
6. CORONA P, AGRIMI M, BAFFETTA F, BARBATI A, CHIRIACÒ M, FATTORINI L, POMPEI E, VALENTINI R, MATTIOLI W, 2012. Extending large-scale forest inventories to assess urban forests. *Environmental monitoring and assessment*, 184 (3): 1409-1422. ISSN: 1573-2959. <http://dx.doi.org/10.1007/s10661-011-2050-6>
7. MATTIOLI W, QUATRINI V, DI PAOLO S, DI SANTO D, GIULIARELLI D, ANGELINI A, PORTOGHESI L, CORONA P, 2012. Experimenting the design-based k-NN approach for mapping and estimation under forest management planning. *iForest* 5, 26-30. ISSN: 1971-7458. <http://dx.doi.org/10.3832/ifor0604-009>
8. CHIRICI G, GIULIARELLI D, BISCONTINI D, TONTI D, MATTIOLI W, MARCHETTI M, CORONA P, 2011. Large-scale monitoring of coppice forest clearcuts by multitemporal very high resolution satellite imagery. A case study from Central Italy. *Remote Sensing of Environment*, 115 (4): 1025-1033. ISSN: 0034-4257. <http://dx.doi.org/10.1016/j.rse.2010.12.007>

Articoli su riviste scientifiche *peer-reviewed*

9. MATTIOLI W, CORONA P, FATTORINI L, FRANCESCHI S, PORTOGHESI L, PISANI C, 2014 – Tree community ordering by diversity profiles: an application to chestnut coppices. *Forest Research Open Access*, 3 (3). [http:// dx.doi.org/10.4172/2168-9776.1000122](http://dx.doi.org/10.4172/2168-9776.1000122)

10. ANGELINI A, **MATTIOLI W**, MERLINI P, CORONA P, PORTOGHESI L, 2013 - Empirical modelling of chestnut coppice yield for Cimini and Vicani mountains (Central Italy). *Annals of Silvicultural Research*, 37 (1): 7-12. <http://dx.doi.org/10.12899/ASR-749>
11. CIMINI D, TOMAO A, **MATTIOLI W**, BARBATI A, CORONA P, 2013 – Assessing impact of forest cover change dynamics on high nature value farmland in Mediterranean mountain landscape. *Annals of Silvicultural Research* 37 (1): 29-37. <http://dx.doi.org/10.12899/ASR-771>
12. **MATTIOLI W**, MANCINI LD, ANGELINI A, GERACI P, MERLINI P, PORTOGHESI L, 2013 – Analisi dell'intensità di diradamento e dei danni delle utilizzazioni in una pineta con funzione ricreativa. *L'Italia Forestale e Montana*, 68 (6): 283-293. <http://dx.doi.org/10.4129/ifm.2013.06.01>
13. BARBATI A, CORONA P, **MATTIOLI W**, QUATRINI A, 2012 – Biomassa forestale per la produzione di energia termica: un modello di analisi per l'Alta Valle dell'Aniene. *L'Italia Forestale e Montana*, 67 (4): 329-336. <http://dx.doi.org/10.4129/ifm.2012.04.12>
14. **MATTIOLI W**, PINELLI A, FILIBECK G, PORTOGHESI L, SCOPPOLA A, CORONA P, 2008. Relazioni tra gestione selvicolturale, tipo forestale e diversità floristica in cedui castanili. *Forest@*, 5: 136-150. ISSN: 1824-0119. <http://dx.doi.org/10.3832/efor0521-0050136>
15. CORONA P, GIULIARELLI D, LAMONACA A, **MATTIOLI W**, TONTI D, CHIRICI G, MARCHETTI M, 2007. Confronto sperimentale tra superfici a ceduo tagliate a raso osservate mediante immagini satellitari ad alta risoluzione e tagliate riscontrate amministrativamente. *Forest@*, 4 (3): 324-332. ISSN: 1824-0119. <http://dx.doi.org/10.3832/efor0468-0040324>
16. CORONA P, COPPINI M, DI BARTOLO M, **MATTIOLI W**, PALETTA D, SALVATI R, TEDESCO A, HERMANIN L., 2007. Criteri di analisi e ipotesi gestionali per una faggeta appenninica della Rete Natura 2000. *Annali A.I.S.F.*, Vol. LVI, 2007: 173-190. ISSN: 0515-2178.
17. CAPORALI C, FILIPPI D, **MATTIOLI W**, RISPOLI A, SCOPPOLA A, 2004. Primi dati ricavabili dall'informatizzazione dell'Erbario della Tuscia (UTV). *Informatore Botanico Italiano*, 36 (1): 124-128. ISSN: 0020-0697.

Pubblicazioni in atti di convegni scientifici internazionali

18. CHIRICI G, CORONA P, ROSSI L, BISCONTINI D, TONTI D, GIULIARELLI D, **MATTIOLI W**, LAMONACA A, MARCHETTI M, 2007. Monitoring forest logging in mediterranean coppice by multitemporal VHR satellite imagery. *Proceedings of the Forestsat 2007 Conference*. INRA, Montpellier, France, 5-7 November 2007.
19. **MATTIOLI W**, BARBATI A, PORTOGHESI L, FERRARI B, BURRASCANO S, SABATINI FM, DI SANTO D, DE VITA A, GIOIOSA M, GIULIARELLI D, 2015. Il Progetto LIFE+ FAGUS: sperimentazione di approcci selvicolturali per coniugare uso e conservazione della biodiversità nelle faggete appenniniche. *Proceedings of the Second International Congress of Silviculture*. Florence, November 26th - 29th, 2014. Vol. 1: 315-322. <http://dx.doi.org/10.4129/2cis-wm-ilp>

Libri scientifici e tecnici nazionali

20. CORONA P, BISCACCIANTI AB, DE PAULIS S, DI SANTO D, GIULIARELLI D, **MATTIOLI W**, PORTOGHESI L, RAVERA S, FERRARI B, 2016. I boschi vetusti. Boschi vetusti del Parco Nazionale del Gran Sasso e Monti della Laga. Collana Conoscere. Compagnia delle Foreste, Arezzo. 87 pp. ISBN: 978-88-98850-19-8.

Articoli su riviste tecniche

21. AVDAGIĆ A, **MATTIOLI W**, BALIĆ B, IVOJEVIĆ S, PASTORELLA F, 2014. Field Map, an innovative tool for data collection in forestry and landscape architecture – description, functionality and use. *Naše Šume – Our Forests*, 13 (36-37): 30-34. ISSN: 1840-1678.
22. SABATINI FM, BARBATI A, BURRASCANO S, CIMINI D, DE PAULIS S, DI SANTO D, GIULIARELLI D, PORTOGHESI L, QUATRINI V, **MATTIOLI W**, 2014. Il Progetto LIFE+ Fagus. Buone pratiche per coniugare uso e sostenibilità nelle faggete appenniniche. *Sherwood*, 204: 5-8.
23. **MATTIOLI W**, 2007. Misure selvicolturali di ricostituzione boschiva delle superfici percorse dal fuoco in area mediterranea. *EM - Linea Ecologica*. Anno XXXIX, 2: 9-15. ISSN: 1721-9450.

Pubblicazioni in atti di convegni scientifici e tecnici nazionali

24. TOMAO A, QUATRINI V, AGRIMI M, CARTISANO R, **MATTIOLI W**, GIULIARELLI D, 2012. Applicazione della tecnologia Field-Map in selvicoltura urbana: sviluppo di GIS per l'inventario e la gestione dei parchi storici. In: *Atti della 16a Conferenza Nazionale ASITA, Fiera di Vicenza, 6-9 novembre 2012*: 1289-1294. ISBN 978-88-903132-7-1.
25. AGRIMI M, BERRETTA C, CORONA P, **MATTIOLI W**, POMPEI E, 2009. Valutazione qualitativa dei boschi urbani in Italia. In: *Atti III° Congresso Nazionale di Selvicoltura per il miglioramento e la conservazione dei boschi italiani. Taormina (ME), 16-19 Ottobre 2008*. AISF, Firenze, Vol. 3: 1563-1567. ISBN/ISSN: 978-88-87553-16-1.
26. **MATTIOLI W**, PORTOGHESI L, CORONA P, 2009. Interventi culturali e variazioni nel corteggio floristico in cedui di castagno. In: *Atti III° Congresso Nazionale di Selvicoltura per il miglioramento e la conservazione dei boschi italiani. Taormina (ME), 16-19 Ottobre 2008*. AISF, Firenze, Vol. 3: 1253-1256. ISBN/ISSN: 978-88-87553-16-1.
27. **MATTIOLI W**, ALIVERNINI A, DI PAOLO S, PORTOGHESI L, GIULIARELLI D, 2009. Field-Map: uno strumento innovativo al servizio della selvicoltura. *Atti XIII Conferenza Nazionale ASITA, Bari, 1-4 Dicembre 2009*: 1411-1416.
28. **MATTIOLI W**, GIULIARELLI D, CARLONI C, LAMONACA A, 2007. Utilizzo di tecniche *object oriented* per la carta dei tipi forestali del Comune di Antrodoco (RI). In: *Atti XI Conferenza Nazionale ASITA. Torino, 6-9 Novembre 2007, vol. II*: 1529-1534.

29. CHIRICI G, MARCHETTI M, **MATTIOLI W**, OTTAVIANO M, LAMONACA A, CORONA P, 2006. Confronto di approcci correlativi per il monitoraggio satellitare del recupero post-incendio della vegetazione forestale. In: Atti X Conferenza Nazionale ASITA. Bolzano, 14-17 Novembre 2006, vol. I: 685-690.

Capitoli di libri scientifici e tecnici nazionali

30. SCOPPOLA A, **MATTIOLI W**, 2012. L'informatizzazione degli erbari Italiani. In: TAFFETANI F. (a cura di) Herbaria. Il grande libro degli erbari italiani. Per la ricerca tassonomica, la conoscenza ambientale e la conservazione del patrimonio naturale: 380-389. Nardini Editore, Firenze. ISBN: 978-88-40411-90-3.

Mattioli Walter