

ZONA QUARTIERI PERIFERICI TERNI ITINERARIO H

DETTAGLIO VIE OGGETTO DEL SERVIZIO:

- ▬ Frequenza 1/7
- ▬ Frequenza 1/28

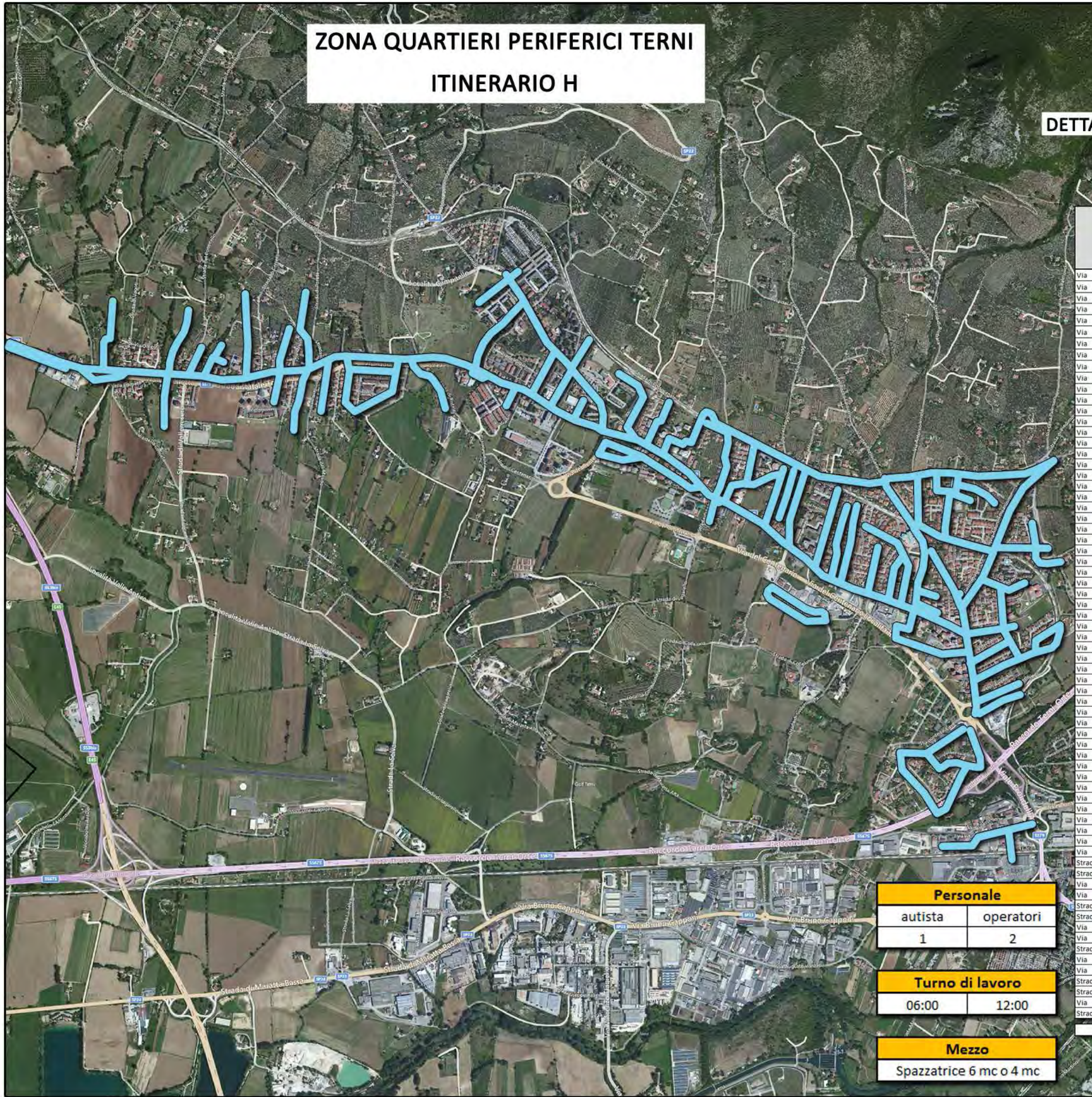

Denominazione	Metri Lineari				
	2° Lun del mese	2° Mar del mese	2° Mer del mese	2° Giovedì del mese	2° Ven del mese
Via del Rivo	2200				
Via Gabelletta	2700				
Via delle Terre Amorse	840				
Via C.A. Dalla Chiesa		226			
Via dell'Airone		220			
Via della Castellina		640			
Via Ponte le Calve		668			
Via del Sersimone		580			
Via del Pellicano		221			
Via dei Colombi		161			
Via del Cardellino		706			
Via del Falco		210			
Via del Tordo		390			
Via del Cormorano		310			
Via del Germano		420			
Via Toscanini		498			
Via Pixxetti		248			
Via Casella			248		
Via Mascagni			782		
Via del Fagiano			562		
Via Macinarotta			660		
Via del Pozzo Saraceno			246		
Via della Pernice			394		
Via Vivaldi			597		
Via Scariatti			370		
Via Donizzetti			198		
Via del Pettiroso			78		
Via del Verdone			109		
Via dell'Aquila			469		
Via del Cinghiale			218		
Via del Brecciaolo			211		
Via del Camoscio			361		
Via del Daino				351	
Via del Capriolo				381	
Via dei Gonzaga				675	
Via dell'Abete				360	
Via del Gelso				234	
Via del Faggio				270	
Via della Fiera				325	
Via del Carpino				173	
Via Campitello				425	
Via Confraternita				114	
Via Grabher				227	
Via delle Palme				502	
Via del Salice				290	
Via del Mandorlo				284	
Via del Pratesi				395	
Via Ghione				97	
Via della Cooperazione				378	
Via del Rubbio					148
Via della Stadera					197
Via del Modiole					224
Via del Mesale					422
Via Sirio					200
Strada di Rotale					299
Strada di Scentelle					350
Via Croce del Sud					235
Via Andromeda					296
Strada del Mulino					299
Strada di Porete					378
Via Orione					210
Via Pleiadi					147
Strada di Cerreta					398
Via Orsa Maggiore					230
Via Orsa Minore					143
Strada del Ponticello					345
Strada di Vallemicero					245
Via della Cometa					241
Strada di Vagoti					340
TOTALE (m)	5740	5498	5503	5481	5347

Personale	
autista	operatori
1	2
Turno di lavoro	
06:00	12:00
Mezzo	
Spazzatrice 6 mc o 4 mc	

**ZONE SERVIZI IGIENE URBANA
COMUNE DI TERNI**

Firma
ASM Terni S.p.A.
 IL DIRETTORE GENERALE
(ing. Stefano Trinzì)
 CONSORZIO NAZIONALE SERVIZI
 IL CONSIGLIERE DELEGATO
 Giuseppe Cinquanta

ALLEGATO CARTOGRAFICO N° 4.32.9