

2P STUDIO TECNICO ASSOCIATO

di Giansanti L. & Falchetti A.

Curriculum Professionale



Via A. Vanzetti n. 24 – 05100 Terni

Tel/fax 0744 / 300839 E-mail info@2pstudio.it

IL PROFILO DELLO STUDIO

Lo *2P STUDIO TECNICO ASSOCIATO di Giansanti L. & Falchetti A.*

ha sede in Terni, via A. Vanzetti n. 24, Partita Iva 00676270556, ed è un moderno e dinamico studio costituito da un gruppo di professionisti esperti nel campo dell'impiantistica e della sicurezza, fornendo alla nostra clientela, assistenza tecnica nella scelta e nelle implementazioni delle soluzioni tecnologiche più appropriate.

Lo 2P STUDIO TECNICO ASSOCIATO nasce 23 anni fa, dall'unione professionale di due Periti Industriali, Andrea Falchetti e Luigi Giansanti, diplomatisi entrambi presso l'Istituto Tecnico Industriale Statale "L.Allievi" di Terni.

Lo studio lavora nel campo della progettazione di impianti elettrici, termici, idrici e svolge pratiche nel settore della prevenzione incendi, nonché nei settori della direzione lavori, della sicurezza dei lavoratori e dei cantieri (Testo Unico della Sicurezza D.Lgs 81/08).

Uno dei punti di forza dello studio è la progettazione di impianti ispirati al risparmio energetico; la base di ogni attività è costituita dall'analisi energetica e si conclude, su richiesta, con il collaudo finale degli impianti. Inoltre, viene fornito il servizio di espletamento delle pratiche per gli incentivi a favore delle fonti rinnovabili.

L'alta competenza e l'esperienza maturata, unite ad un valido supporto informatico e ad un ampio parco di strumenti di misurazione, costituiscono i maggiori elementi di garanzia e professionalità.

Negli ultimi anni la mole di lavoro si è enormemente incrementata grazie alla sempre maggiore fama che lo Studio si è conquistato tra le grandi imprese di costruzione private e gli enti pubblici, impiegando la sua capacità professionale anche fuori dei confini provinciali, lavorando in numerosi cantieri di altre province italiane e all'estero; oltre a ciò, lo studio è solito lavorare in sinergia con collaboratori esterni di spiccata competenza e abilità, allo scopo di costituire un gruppo di lavoro integrato, capace di fornire un servizio completo, che includa anche la progettazione edile ed architettonica.

COMPONENTI DELLO STUDIO

I titolari sono:

- **Per. Ind. LUIGI GIANSAANTI**, nato il 17.09.1969 a Terni, residente in via Campomicciolo 243 Terni, diplomatosi Perito Industriale, specializzazione Elettrotecnica, presso l'Istituto Tecnico Industriale Statale "L. Allievi" di Terni, nell'anno scolastico 1988/89, inoltre diplomatosi Perito Industriale, specializzazione Termotecnica, inoltre diplomatosi Perito Industriale, specializzazione Edilizia, abilitato all'esercizio della libera professione di perito industriale per le specializzazioni di Elettronica, Termotecnica ed Edilizia ed iscritto all'Albo dei Periti Industriali della Provincia di Terni con il n° 313.
- **Per. Ind. ANDREA FALCHETTI**, nato il 04.11.1969 a Terni, residente in via Ippocrate 231 Terni, diplomatosi Perito Industriale, specializzazione Elettrotecnica, presso l'Istituto Tecnico Industriale Statale "L. Allievi" di Terni, nell'anno scolastico 1987/88, con la votazione di 54/60 ed iscritto all'albo dei Periti Industriali della Provincia di Terni con il n° 314.

I soci dello studio sono:

- **Per. Ind. ALESSANDRO MORRICHINI.**
- **Dott.ssa FRANCESCA FANTUCCHIO**
- **Arch. STEFANO VEDONI SCUPPA**

I consulenti con partita iva dello studio sono:

- **Dott. Ing. VALENTINA ADORNATO**
- **Per. Ind. ROBERTO SIMONETTI**

ATTIVITA' DELLO STUDIO

La **2P STUDIO TECNICO ASSOCIATO** svolge la propria attività nei seguenti settori professionali:

- Progettazione impiantistica urbanizzazioni
- Progettazione impianti elettrici nel settore civile, industriale e terziario.
- Progettazione impianti di riscaldamento e condizionamento.
- Progettazione impianti fotovoltaici.
- Progettazione impianti idrosanitari.
- Progettazione prevenzione incendi.
- Redazione pratiche di Valutazione Preliminare e di Certificazione di Sostenibilità Ambientale per edifici residenziali in ottemperanza alla L.R 17/2008 e s.m.i.
- Redazione piani di sicurezza e coordinamento in fase di progettazione ed esecuzione in ottemperanza alla legge 494/96
- Redazione pratica autorizzativa emissioni in atmosfera in ottemperanza al DPR 203/88
- Redazione pratica autorizzativa scarico reflui in pubblica fognatura in ottemperanza al DL 152/99
- Progettazione impianti fissi manuali di estinzione incendi (RETE IDRICA ANTINCENDIO).
- Progettazione impianti fissi automatici di estinzione incendi (SPRINKLER ecc.).
- Progettazione impianti automatici di rivelazione incendi.
- Realizzazione libri macchina o d'impianto.
- Attività di docenza per conto di Enfac Nazionale nei Corsi di formazione professionale inerenti le materie di seguito descritte:
 - disegno elettrico ed elettronico;
 - disegno con Autocad;

- elettrotecnica ed automazione;
- impianti elettrici civili ed industriali;
- norme CEI e UNI inerenti gli impianti;
- termotecnica;
- impianti di riscaldamento e condizionamento civili ed industriali;
- sicurezza elettrica;
- sicurezza sul lavoro;
- prevenzione incendi;
- impianti antincendio;

LE ATTREZZATURE DELLO STUDIO

Strumentazione operativa:

- N. 10 postazioni operative dotate di software per disegno assistito, videoscrittura e fogli di calcolo elettronici e browser con collegamento ADSL per navigazione Internet.
- N. 1 stampante B/N
- N. 2 stampanti a colori
- N. 1 fotocopiatrice
- N. 1 plotter formato A0

Software di lavoro:

- Programma calcolo impianti meccanici EDILCLIMA
- Programma computi metrici e contabilità lavori ACCA software
- Programma per disegno assistito
- Programma calcolo scariche atmosferiche CARPANETO

Strumenti di misura:

- Strumento di misurazioni grandezze elettriche multifunzione HT ITALIA GENIUS 5080
- Analizzatore di rete trifase ELCOM
- Luximetro HT ITALIA
- Pinza amperometrica HT ITALIA
- Anemometro, termometro, igrometro MEITAB
- Lancia con attacco UNI 45 per misurazione pressione impianti antincendio
- Termometri digitali
- Disto LEICA

Esperienze lavorative più significative dello *2P STUDIO TECNICO ASSOCIATO* svolte dall' anno 2000 all'anno 2010-11 e divise in base alle diverse tipologie edilizie:

- 1. PROGETTAZIONE RETE DISTRIBUZIONE DATI, FILARI E WI-FI*
- 2. URBANIZZAZIONI ED ARREDO URBANO*
- 3. EDILIZIA SCOLASTICA*
- 4. EDILIZIA SPORTIVA*
- 5. EDILIZIA RESIDENZIALE*
- 6. EDILIZIA COMMERCIALE E DIREZIONALE*
- 7. EDILIZIA RICETTIVO-ALBERGHIERA*
- 8. BANCHE*
- 9. EDILIZIA MILITARE*
- 10. EDILIZIA SACRA*
- 11. ATTIVITA' PROGETTUALI PER LAVORI SVOLTI ALL'ESTERO*
- 12. PROGETTAZIONI PER ENERGIE DA FONTI RINNOVABILI*
- 13. PROGETTAZIONI IMPIANTI PER DISTRIBUTORI CARBURANTI E AREE DI SERVIZIO*

1. DESCRIZIONE OPERE DI PROGETTAZIONE RETI DI TRASMISSIONE DATI, FILARI WI-FI

ANNI 2002-2012

- Progetto impianti rete trasmissione dati per la gestione e videosorveglianza del parcheggio autovetture a lunga sosta, denominato “P3” a servizio dell’aeroporto civile di Brindisi, sito in Brindisi.
Committente: *Aeroporti di Puglia- ENAC*
- Progetto impianti rete trasmissione dati a servizio di un complesso per attività balistiche del poligono di tiro, sito in Nettuno, Roma
Committente: *Aeroporti di Puglia- ENAC*
- Progetto impianto rete trasmissione dati di un complesso di strutture temporanee di cantiere, composto da uffici, mensa, infermeria, guardiana, magazzino e spogliatoi a servizio del centro oli “Tempa Rossa”, sito in Corleto Perticara, Potenza
Committente: *Es-Ko Monaco “Le Millefiory”*
- Progetto impianto rete trasmissione dati di un complesso di edifici destinati a campo militare, denominati “Family Quarter”, “Tallil - 6° ROA” e “White Horse” sito in Iraq.
Committente: *Es-Ko Monaco “Le Millefiory”*
- Progetto impianto rete trasmissione dati del campo militare della Saipem SpA – Italy, denominato “500 man camp”, composto da alloggi, edificio ricreativo, cucina e refettorio, uffici ed ospedale, sito in Kury- Manghystau region, Kazakhstan.
Committente: *Es-Ko Monaco “Le Millefiory”*
- Progetto impianto rete trasmissione dati di un complesso di edifici destinati a campo militare, sito in Kyrgyzstan.
Committente: *Es-Ko Monaco “Le Millefiory”*

- Progetto impianto rete trasmissione dati del campo militare denominato “Pionner camp, 600 full serviced camp”, composto da alloggi, edificio ricreativo, cucina, refettorio, lavanderia ed uffici, sito in Afghanistan.
Committente: **Es-Ko Monaco “Le Millefiory”**
- Progetto impianto rete trasmissione dati del complesso di edifici adibito a campo militare denominato “Camp Mittica”, composto da 10 palazzine di 14 moduli (12 uso abitativo e 2 uso servizi) e 1 palazzina VIP di 16 moduli, sito in Nassiriyah, Iraq.
Committente: **Es-Ko Monaco “Le Millefiory”**
- Progetto impianto rete trasmissione dati del complesso adibito a campo militare denominato “ITAF 670 man camp”, composto da alloggi, edificio ricreativo, cucina, refettorio, lavanderia ed uffici, sito in Herat, Afghanistan.
Committente: **Es-Ko Monaco “Le Millefiory”**
- Progetto impianto rete trasmissione dati del complesso di edifici ad uso della “Nuovo Pignone S.pA.” denominato “harmonic filter prefabricated platform”, sito in Massa Carrara
Committente: **TECNIFOR s.p.a.**
- Progetto impianto rete trasmissione dati del complesso di edifici adibiti ad uffici per l’ampliamento della “Società Es-Ko Monaco, siti in Monaco
Committente: **Es-Ko Monaco “Le Millefiory”**
- Progetto impianto rete trasmissione dati del complesso adibito a campo militare denominato “Aeronautica Militare Italiana, Task Force Aquila”, composto da alloggi, zone ricreative, cucina, refettorio, lavanderia, palestra, magazzino ed uffici, sito in Herat, Afghanistan
Committente: **Es-Ko Monaco “Le Millefiory”**
- Progetto impianto rete trasmissione dati del prefabbricato ad uso uffici della “Turbotecnica Firenze”, sito in Alessandria
Committente: **FAE s.p.a.**

- Progetto impianto rete trasmissione dati del prefabbricato ad uso spogliatoi della Fiat Engineering, sito in Torino
Committente: **FAE s.p.a.**
- Progetto impianto rete trasmissione dati del complesso edilizio ad uso uffici della Himont Italia S.p.A., sito in Ferrara
Committente: **FAE s.p.a.**
- Progetto impianto rete trasmissione dati del complesso edilizio ad uso uffici della Foster Wheeler S.p.A., sito in Torviscosa, Udine.
Committente: **FAE s.p.a.**
- Progetto impianto rete trasmissione dati del complesso edilizio ad uso uffici della Lamborghini , sito in Modena.
Committente: **FAE s.p.a.**
- Progetto impianto rete trasmissione dati del complesso edilizio ad uso uffici della Snamprogetti Raffineria, sito in Ancona.
Committente: **FAE s.p.a.**
- Progetto impianto rete trasmissione dati del complesso di edifici ad uso della “Nuovo Pignone S.pA” sito in Jesi, Ancona.
Committente: **FAE s.p.a.**
- Progetto impianto rete trasmissione dati del complesso di edifici ad uso della “Nuovo Pignone S.pA” sito in Svizzera
Committente: **FAE s.p.a.**
- Progetto impianto rete trasmissione dati del complesso di edifici della “Nuovo Pignone S.pA” sito in Firenze
Committente: **TECNIFOR s.p.a.**

2. DESCRIZIONE OPERE PROGETTUALI DI URBANIZZAZIONE ED ARREDO URBANO

ANNO 2011-2012

- Progettazione rete fognaria acque chiare e scure, impianti elettrici pubblica illuminazione, canalizzazioni telefoniche, canalizzazioni elettriche, rete idrica urbana e impianto per irrigazione a servizio di un Centro Ricreativo sito in loc. Maccarese Stazione, via Castel S.Giorgio, Fiumicino (RM)

Committente: *Sviluppo 2005 s.r.l.*

Anno di esecuzione lavori: **2011-2012**

In collaborazione con: **Studio Maroni Architetti Associati**

- Progettazione impianti elettrici pubblica illuminazione, rete fognaria acque chiare e scure, canalizzazioni telefoniche, rete idrica urbana ed antincendio, canalizzazioni elettriche e relativa urbanizzazione di via Mola di Bernardo (TR).

Committente: *Edilduemila s.r.l.*

Anno di esecuzione lavori: **2011-2012**

- Progettazione impianti elettrici pubblica illuminazione, canalizzazioni telefoniche, canalizzazioni elettriche di una macroarea denominata Borgo Maldini, sita in loc. San Benigno – Torresquadrata, Todi (PG).

Committente: *Edilizia San Benigno s.n.c.*

Anno di esecuzione lavori: **2011-2012**

- Progettazione impianti elettrici pubblica illuminazione, canalizzazioni telefoniche, canalizzazioni elettriche di una zona adibita a verde pubblico sita in contrada Casali, loc. Parrano (TR).

Committente: *M.M. s.r.l.*

Anno di esecuzione lavori: **2011**

- Progettazione rete fognaria acque chiare e scure, impianti elettrici pubblica illuminazione, canalizzazioni telefoniche, canalizzazioni elettriche, rete idrica urbana ed antincendio e relativa urbanizzazione di una zona compresa tra via VIII Marzo e via Malnati, sita in Terni (TR).

Committente: **Centro Appalti s.r.l.**

Anno di esecuzione lavori: **2011**

In collaborazione con: **Arch. Margheriti Paola**



Cantiere **Centro Appalti srl**, per Urbanizzazione di Via VIII Marzo e Via Malnati (Terni)

ANNO 2010

- Progettazione rete fognaria acque chiare e scure, impianti elettrici pubblica illuminazione, canalizzazioni telefoniche, canalizzazioni elettriche, rete idrica urbana ed antincendio e relativa urbanizzazione di una zona sita in Torri di Mezzano, Ravenna (RA).

Committente: ***Soc. Coop Edilizia Terni Casa Due***

Anno di esecuzione lavori: **2010**

- Progettazione rete fognaria acque chiare e scure, impianti elettrici pubblica illuminazione, canalizzazioni telefoniche, canalizzazioni elettriche, rete idrica urbana ed antincendio e relativa urbanizzazione di zona sita in strada di Santa Giusta, Terni (TR).

Committente: ***Immobiliare La Rocca s.r.l.***

Anno di esecuzione lavori: **2010**

- Progettazione rete fognaria acque chiare e scure, impianti elettrici, canalizzazioni telefoniche, canalizzazioni elettriche, e relativa urbanizzazione di una zona sita in voc. San Carlo, Terni (TR).

Committente: ***Alpini Fabio***

Anno di esecuzione lavori: **2010**

In collaborazione con: **Arch. Picchioni Stefano**

ANNO 2009

- Progettazione rete fognaria acque chiare e scure, impianti elettrici pubblica illuminazione, canalizzazioni telefoniche, canalizzazioni elettriche, rete idrica urbana ed antincendio di una parte del quartiere Campomicciolo, sito in Terni (TR).

Committente: ***Società Italiana Costruzioni – S.I.C. S.p.A.***

Anno di esecuzione lavori: **2009**

In collaborazione con: **Arch. Picchioni Stefano -Arch. Piccinini Alessandro**

- Progettazione impianti elettrici pubblica illuminazione ed irrigazione, rete fognaria acque chiare e scure, canalizzazioni telefoniche, rete idrica urbana ed antincendio, canalizzazioni elettriche, nuova pavimentazione ed arredo urbano di via Bramante/zona Fiori (TR).

Committente: ***Società Italiana Costruzioni – S.I.C. S.p.A.***

Anno di esecuzione lavori: **2009**

In collaborazione con: **Arch. Margheriti Paola**

- Progettazione impianti elettrici pubblica illuminazione, rete fognaria acque chiare e scure, canalizzazioni telefoniche, rete idrica, canalizzazioni elettriche, riqualificazione dell' arredo urbano di un parcheggio interrato sito in via I. Bandiera, Terni (TR).

Committente: ***Impresim s.r.l.***

Anno di esecuzione lavori: **2009**





Società Italiana Costruzioni – SIC spa urbanizzazione di via Campomicciolo-via Urbinati
(Terni)

ANNO 2008

- Progettazione rete fognaria acque chiare e scure, impianti elettrici pubblica illuminazione, canalizzazioni telefoniche, canalizzazioni elettriche, rete idrica urbana ed antincendio e relativa Urbanizzazione di Narni Scalo (TR).

Committente: *Società Italiana Costruzioni – S.I.C. S.p.A.*

Anno di esecuzione lavori: **2008**

In collaborazione con: **Arch. Picchioni Stefano**

- Progettazione rete fognaria, impianti elettrici pubblica illuminazione, canalizzazioni telefoniche, canalizzazioni elettriche, rete idrica urbana ed antincendio, ed Urbanizzazione zona Ex-Ceramiche Marcantoni, Civita Castellana (VT).

Committente: *Società Italiana Costruzioni – S.I.C. S.p.A.*

Anno di esecuzione lavori: **2008**

In collaborazione con: **Studio Tangram Progetti**



Società Italiana Costruzioni – SIC spa “Urbanizzazione zona ex ceramiche Marcantoni ” Civita Castellana - VT



Società Italiana Costruzioni – SIC spa “Urbanizzazione di Narni scalo ” (Terni)

- Progettazione impianti elettrici pubblica illuminazione, canalizzazioni elettriche, rete idrica urbana, rete fognaria acque chiare e scure, e relativa urbanizzazione di Taizzano di Narni (TR).

Committente: **Comune di Narni**

Anno di esecuzione lavori: **2008**

In collaborazione con: **Ing. Sillani Maurizio**

- Progettazione impianti elettrici pubblica illuminazione ed irrigazione, rete fognaria acque chiare e scure, canalizzazioni telefoniche, rete idrica urbana ed antincendio, canalizzazioni elettriche, nuova pavimentazione ed arredo urbano e relativa urbanizzazione della strada di Pietrara (TR).

Committente: **Comune di Terni**

Anno di esecuzione lavori: **2008**

In collaborazione con: **Arch. Picchioni Stefano – Arch. Picchioni Roberto - Arch. Peruzzi Romina Arch. Cifani**

ANNO 2007

- Progettazione impianti elettrici, rete fognaria acque chiare e scure ed impianto antincendio per la realizzazione di un parcheggio, nuova pavimentazione ed arredo urbano in via del Raggio Vecchio (TR).

Committente: **EdilDuemila Costruzioni s.r.l.**

Anno di esecuzione lavori: **2007**

In collaborazione con: **Arch. Cifani Enzo**

- Progettazione impianti elettrici, rete fognaria acque chiare e scure ed impianto antincendio per la realizzazione di un parcheggio, nuova pavimentazione ed arredo urbano in Largo Mezzetti (TR).

Committente: **EdilDuemila Costruzioni s.r.l**

Anno di esecuzione lavori: **2007**

In collaborazione con: **Arch. Cifani Enzo**

- Progettazione pubblica illuminazione, rete fognaria, impianto idrico per la realizzazione di nuovi spazi pubblici nel Complesso S. Agostino, sito in Narni (TR).

Committente: **Comune di Narni**

Anno di esecuzione lavori: **2007**

- Progettazione impianti elettrici, pubblica illuminazione e nuova pavimentazione ed arredo per la realizzazione di una piazza, sita in Rieti (RI).

Committente: **Comune di Rieti**

Anno di esecuzione lavori: **2007**

In collaborazione con: **Coop Chiaromondo s.r.l.**

- Progettazione impianti elettrici, rete fognaria acque chiare e scure ed impianto antincendio, nuova pavimentazione ed arredo per la realizzazione di una piazza pubblica, sita in Narni Scalo (TR).

Committente: **Comune di Narni**

Anno di esecuzione lavori: **2007**

In collaborazione con: **Coop Chiaromondo s.r.l.**

- Progettazione impianti elettrici, rete fognaria acque chiare e scure ed impianto antincendio per la realizzazione di un parcheggio pluripiano sito in via Matera, Roma.

Committente: **Hilde Fortini s.r.l.**

Anno di esecuzione lavori: **2007**

- Progettazione impianti elettrici, rete fognaria acque chiare e scure ed impianto antincendio per la realizzazione di una autorimessa interrata sita in via Oberdan/Battisti, Terni.

Committente: **Pierini Euro s.r.l.**

Anno di esecuzione lavori: **2007**

- Progettazione impianti elettrici e rete fognaria acque chiare e scure per la realizzazione di una autorimessa interrata sita in via Oberdan/Battisti, Terni.

Committente: **Pierini Euro s.r.l.**

Anno di esecuzione lavori: **2007**

ANNO 2006

- Progettazione impianti elettrici, rete fognaria acque chiare e scure ed impianto antincendio per la realizzazione di un parcheggio, nuova pavimentazione ed arredo urbano in località Collestatte, Terni (TR).

Committente: **Comune di Terni**

Anno di esecuzione lavori: **2006**

In collaborazione con: **Arch. Cifani Enzo**

ANNO 2005

- Progettazione nuova pavimentazione ed arredo urbano in piazza Federico Cesi in Acquasparta (TR).

Committente: **Comune di Acquasparta**

Anno di esecuzione lavori: **2005**

In collaborazione con: **Arch. Cifani Enzo**

- Progettazione pubblica illuminazione, rete fognaria, impianto idrico per l'ampliamento del cimitero civico sito in Cerreto di Spoleto (PG).

Committente: **Comune di Cerreto**

Anno di esecuzione lavori: **2005**

In collaborazione con: **Arch. Picchioni Stefano – Arch. Picchioni Roberto**

- Progettazione impianti elettrici pubblica illuminazione ed irrigazione, rete fognaria acque chiare e scure, canalizzazioni telefoniche, rete idrica urbana ed antincendio, nuova pavimentazione ed arredo urbano del Comune di Ferentillo (TR).

Committente: **Comune di Ferentillo**

Anno di esecuzione lavori: **2005**

In collaborazione con: **Arch. Capotosti Morena**

ANNO 2003

- Progettazione rete fognaria acque chiare e scure, impianti elettrici pubblica illuminazione, canalizzazioni telefoniche, canalizzazioni elettriche, rete idrica urbana ed antincendio del Centro Urbano di Montegabbione (TR).
Committente: **Comune di Montegabbione**
Anno esecuzione lavori: **2003**
In collaborazione con: **Arch. Boncio Roberta**
- Progettazione rete fognaria acque chiare e scure, impianti elettrici pubblica illuminazione, canalizzazioni telefoniche, canalizzazioni elettriche, rete idrica urbana ed antincendio del Parco Comunale e relativa Urbanizzazione di Penna in Teverina (TR).
Committente: **Comune di Penna in Teverina**
Anno esecuzione lavori: **2003**
In collaborazione con: **Arch. Boncio Roberta**
- Progettazione rete fognaria acque chiare e scure, impianti elettrici pubblica illuminazione, canalizzazioni telefoniche, canalizzazioni elettriche, rete idrica urbana ed antincendio del Parco Comunale e relativa Urbanizzazione di Fabro (TR).
Committente: **Comune di Fabro**
Anno esecuzione lavori: **2003**
In collaborazione con: **Arch. Boncio Roberta**
- Progettazione impianti elettrici pubblica illuminazione ed irrigazione della nuova viabilità carrabile e pedonale realizzata a Fabro Scalo (TR).
Committente: **Comune di Fabro**
Anno di esecuzione lavori: **2003**
In collaborazione con: **Arch. Boncio Roberta- Ing. Terzino**



Società Italiana Costruzioni –(TR) SIC spa – Sistemazione urbana di via Bramante (Terni)



Centro appalti srl - “Urbanizzazione di via VIII Marzo e via Malnati” (TR)

3. DESCRIZIONE OPERE PROGETTUALI DI EDILIZIA SCOLASTICA

ANNO 2011

- Progetto di impianto termico, elettrico e pratiche ASL di un fabbricato adibito a scuola dell'infanzia, sita in Poggio Mirteto Scalo, Rieti (RI)

Committente: **Lori Sara**

Anno di esecuzione lavori: **2010**

In collaborazione con: **Arch. Cardinali Renato**

ANNO 2010

- Progetto di impianto termico, elettrico e pratica ASL di un fabbricato adibito ad asilo, sito in Poggio Mirteto (RI)

Committente: **Comune di Fabro**

Anno di esecuzione lavori: **2010**

- Progetto di impianto termico, elettrico, idrico-sanitario ed antincendio del fabbricato adibito a scuola media "G. Canini", sita in Fabro Scalo (TR)

Committente: **Comune di Fabro**

Anno di esecuzione lavori: **2010**

- Progetto di impianto termico, elettrico, idrico-sanitario ed antincendio del fabbricato adibito a scuola primaria "Fede Focardi Valletta", sita in Fabro Scalo (TR)

Committente: **Comune di Fabro**

Anno di esecuzione lavori: **2010**

- Progetto di impianto termico, elettrico ed idrico-sanitario del complesso scolastico di scuola secondaria di I° grado sita in Lugnano (TR)

Committente: **Comune di Lugnano**

Anno di esecuzione lavori: **2010**

In collaborazione con: **Fa.Di. Ingegneria**

ANNO 2009

- Progetto di impianto termico, elettrico ed idrico-sanitario di fabbricati adibiti a scuole, siti in L'Aquila (AQ)
Committente: *Presidenza del Consiglio dei Ministri*
Anno di esecuzione lavori: **2009**
- Progetto di impianto termico, elettrico, idrico-sanitario ed antincendio di un edificio adibito a scuola materna sito in Fonte Nuova (RM)
Committente: *Impresim s.r.l.*
Anno di esecuzione lavori: **2009**
- Progetto di impianto elettrico ed idrico-antincendio di un edificio adibito a scuola media sito in Fabro (TR)
Committente: *Comune di Fabro*
Anno di esecuzione lavori: **2009**
- Progetto di impianto termico ed idrico-sanitario di un edificio adibito a scuola elementare e media sito in loc. Santa Maria di Ferentillo (TR)
Committente: *Struzzi Mauro s.r.l.*
Anno di esecuzione lavori: **2009**

ANNO 2008

- Progetto di impianti di condizionamento, impianti elettrici e idrico antincendio di un edificio adibito a scuola media sito in Vallo di Nera, loc. Borbonea (PG)
Committente: *Comune di Vallo di Nera*
Anno di esecuzione lavori: **2008**
- Progetto di impianto idrico antincendio, impianto rivelazione incendi ed impianto elettrico di emergenza di un edificio adibito a scuola elementare sito in Ficulle (TR).
Committente: *Comune di Ficulle*

- Progetto di impianti termico, impianto elettrico ed idrico-sanitario di un edificio adibito a scuola materna, sito in Amelia (TR).

Committente: **Comune di Amelia**

Anno di esecuzione lavori: **2008**

In collaborazione con: **Arch. Antonini Luca**

ANNO 2006

- Progetto impianto termico ed idrico-sanitario di un complesso adibito ad asilo e baby-parking, sito in Terni (TR).

Committente: **L'Oasi dei Bimbi s.n.c.**

Anno di esecuzione lavori: **2006**

- Progetto impianto elettrico e termico per il ripristino e l'adeguamento di un fabbricato adibito a palestra comunale a servizio della scuola media adiacente, sito in Norcia (PG).

Committente: **Comune di Norcia**

Anno di esecuzione lavori: **2006**

- Progetto impianto elettrico di un complesso adibito ad asilo nido, sito in Fabro (TR).

Committente: **Comune di Fabro**

Anno di esecuzione lavori: **2006**

In collaborazione con: **Arch. Boncio Roberta – Arch. Almadori Alessandro – Ing. Terzino Maurizio**

ANNO 2005

- Progetto di impianti elettrici, condizionamento, rete idrica antincendio, prevenzione incendi, edificio adibito a scuola elementare, sita a San Giuliano Terme (PI).

Committente: **Comune di San Giuliano**

Anno di esecuzione lavori: **2005**

In collaborazione con: **Arch. Leschiutta- Arch Cecere-Arch. Tordelli**

- Progetto di impianti elettrici, condizionamento, rete idrica antincendio, prevenzione incendi, edificio adibito a scuola elementare, sita a Calenzano (FI)

Committente: **Comune di Calenzano**

Anno di esecuzione lavori: **2005**

In collaborazione con: **Arch. Leschiutta- Arch Cecere-Arch. Tordelli.**

- Progetto impianto elettrico, impianto termico, impianto idrico-sanitario ed antincendio di un complesso adibito a scuola elementare, sito in Marotta di Fano (AN).

Committente: **Comune di Fano**

Anno di esecuzione lavori: **2005**

In collaborazione con: **Arch. Spanò Lorenzo – Arch. Bianchi Camilla – Ing. Pierini Roberto**

ANNO 2004

- Progetto per adeguamento impianti elettrici dell' Istituto Comprensivo Statale "G. Fanciulli", sito in Via Matteotti Arrone (TR).

Committente: **Comune di Arrone**

Anno di esecuzione lavori: **2004**

- Progetto di prevenzione incendi di un fabbricato adibito a istituto d'istruzione superiore, sito in Terni (TR).

Committente: **Liceo Classico "G.C. Tacito"**

Anno di esecuzione lavori: **2004**

In collaborazione con: **Arch. Leonelli Paolo – Arch. Struzzi Mario**

- Progetto impianto elettrico di un fabbricato adibito a scuola elementare, sito in Norcia (PG).

Committente: **Comune di Norcia**

Anno di esecuzione lavori: **2004**

- Progetto di adeguamento impianto elettrico di un fabbricato adibito a scuola media, sito in Arrone (TR).

Committente: **Comune di Arrone**

Anno di esecuzione lavori: **2004**

ANNO 2003

- Progetto di impianto elettrico e termico di un edificio destinato a teatro e biblioteca, sito in Fabro (TR).

Committente: **Comune di Fabro**

Anno di esecuzione lavori: **2003**

In collaborazione con: **Ing. Terzino Maurizio – Arch. Boncio Roberta**

- Progetto di impianto elettrico ed idrico-sanitario di un edificio destinato a scuola materna, sito in Foligno (PG).

Committente: **Comune di Foligno**

Anno di esecuzione lavori: **2003**

- Progetto di impianto elettrico e termico di un edificio destinato a scuola paritaria, sito in Terni (TR).

Committente: **La Fenice s.r.l.**

Anno di esecuzione lavori: **2003**

- Progetto di impianto elettrico e termico di un prefabbricato adibito ad aule didattiche, sito in Savignano sul Rubicone (FC).

Committente: **Comune di Savignano sul Rubicone**

Anno di esecuzione lavori: **2003**

In collaborazione con: **Tecnifor Gruppo FAE s.p.a.**

- Progetto di impianto termico di un fabbricato adibito ad aule didattiche e laboratori, sito in Terni (TR).

Committente: **Istituto Nazionale di Fisica Nucleare, sezione di Perugia**

Anno di esecuzione lavori: **2003**

In collaborazione con: **Ing. Alessandrini Bruno**

- Progetto di impianto elettrico di un fabbricato adibito ad aule didattiche e laboratori, sito in Terni (TR).

Committente: *Istituto di Moda & Cultura*

Anno di esecuzione lavori: **2003**

ANNO 2002

- Progetto di impianto elettrico, impianto termico ed idrico-sanitario di un edificio destinato a scuola materna e salone polivalente, sito in Caselette (TO).

Committente: *Comune di Caselette*

Anno di esecuzione lavori: **2002**

In collaborazione con: **Arch. Leschiutta - Arch Cecere - Arch. Tordelli.**

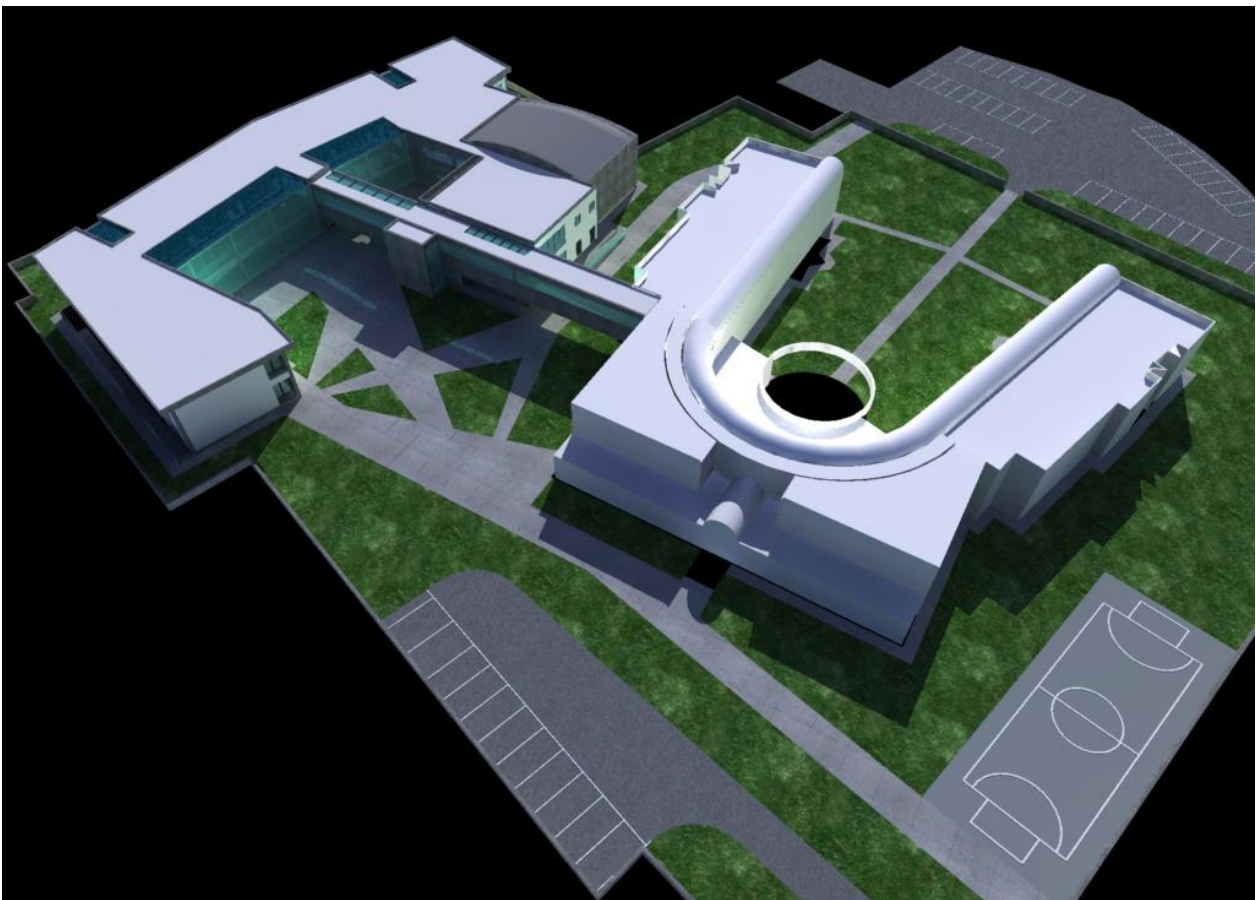

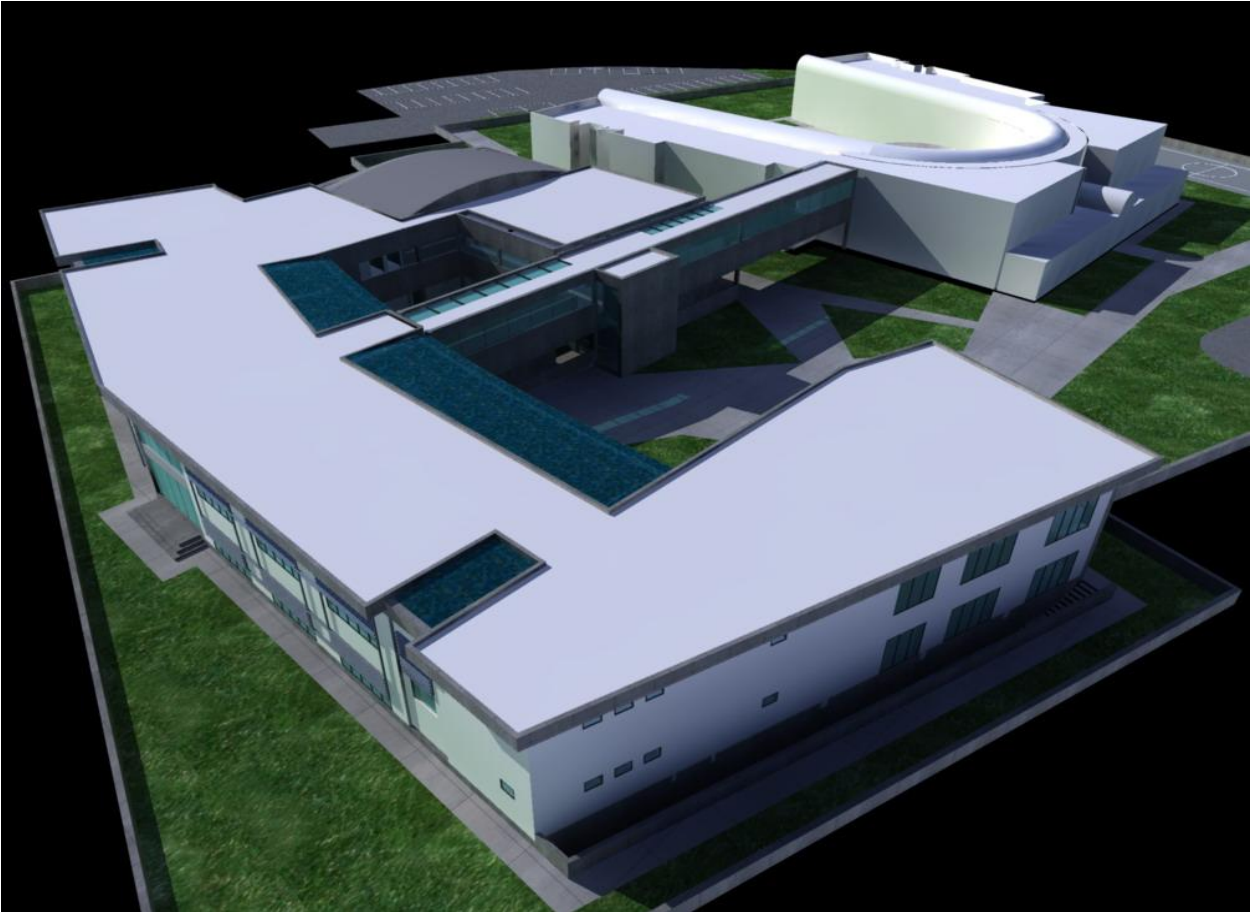

Comune di Fano, complesso scolastico situato in Marotta di Fano (AN)

4. DESCRIZIONE OPERE PROGETTUALI DI EDILIZIA SPORTIVA

ANNO 2010

- Progetto impianto elettrico, idrico-sanitario e pratiche antincendio di un palazzetto dello sport, sito in loc. Nocicchio, Acquasparta (TR)
Committente: *Comune di Acquasparta – Sezione del Territorio*
Anno di esecuzione lavori: **2010**
In collaborazione con: **Geom. Cestellini Fanio**

- Progetto impianto elettrico, impianto termico ed idrico-sanitario di un edificio adibito a centro sportivo, sito in Terni (TR)
Committente: *Oasi Sport Libertas Onlus*
Anno di esecuzione lavori: **2010**
In collaborazione con: **Arch. Castellani Michele - Arch. Marchetti Luciano**



Oasi Sport Libertas – Cantiere centro sportivo/riabilitativo sito in via delle Madonnine (TR)

ANNO 2009

- Progetto impianto elettrico, impianto termico, impianto idrico-sanitario ed antincendio di una palestra all'interno di un edificio adibito a caserma dei Vigili del Fuoco di Terni (TR).

Committente: *Comune di Terni*

Anno di esecuzione lavori: **2009**

ANNO 2006

- Progetto impianto elettrico e termico di una palestra a servizio di una scuola media, sita nel comune di Norcia (PG).

Committente: *Comune di Norcia*

Anno di esecuzione lavori: **2006**

- Progetto impianto termico di un fabbricato adibito a Bocciodromo, sito nel comune di Arrone (TR).

Committente: *Comune di Arrone*

Anno di esecuzione lavori: **2006**

- Progetto impianto elettrico di un centro sportivo, sito in Terni (TR).

Committente: *Centro Sociale "Matteotti"*

Anno di esecuzione lavori: **2006**

- Progetto impianto elettrico di un campo da tennis di centro sportivo, sito in Fabro (TR).

Committente: *Comune di Fabro*

Anno di esecuzione lavori: **2006**

ANNO 2005

- Progetto impianto elettrico del campo sportivo comunale del Comune di Nazzano (RM).

Committente: *Comune di Nazzano*

Anno di esecuzione lavori: **2005**

- Progetto impianto elettrico e termico di un immobile adibito a centro sportivo-ricreativo, sito in Capitone di Narni (TR).

Committente: *Associazione Tempo Libero Circolo C.Sa.In*

Anno di esecuzione lavori: **2005**

- Progetto impianto elettrico di un immobile adibito a palazzetto dello sport, sito in Terni (TR).

Committente: *Electric Line s.n.c.*

Anno di esecuzione lavori: **2005**

ANNO 2004

- Progetto impianto elettrico, impianto termico ed idrico-sanitario dei locali spogliatoi del Centro Sportivo Comunale, sito in Ferentillo (TR).

Committente: *Comune di Ferentillo*

Anno di esecuzione lavori: **2004**

- Progetto impianto antincendio, dell'impianto Arrampicata Sportiva, sito in loc. Macchie, Ferentillo (TR)

Committente: *Comune di Ferentillo*

Anno di esecuzione lavori: **2004**

5. DESCRIZIONE OPERE PROGETTUALI DI EDILIZIA RESIDENZIALE

ANNO 2012

- Progetto impianti termici, elettrici, antincendio e redazione certificazione di Sostenibilità Ambientale di un complesso residenziale, sito tra via Gramsci, Terni (TR)

Committente: **Impresa Ponteggia s.n.c.**

Anno di esecuzione lavori: **2012**

ANNO 2011

- Progetto impianti termici, ed elettrici, di un complesso residenziale costituito da 9 unità immobiliari, sito in via Poscargano, Terni (TR)

Committente: **Costruzioni Struzzi Mauro s.r.l.**

Anno di esecuzione lavori: **2011**

In collaborazione con: **Arch. Duranti Pier Francesco**

- Progetto impianti termici, elettrici, antincendio e redazione certificazione di Sostenibilità Ambientale di un complesso residenziale costituito da 50 unità immobiliari, sito tra via L. Da Vinci e via Galvani, Terni (TR)

Committente: **Fiamma s.r.l.**

Anno di esecuzione lavori: **2011**

- Progetto impianti termici, elettrici, e redazione certificazione di Sostenibilità Ambientale di un complesso residenziale costituito da 18 unità immobiliari, sito in via Murri, Terni (TR)

Committente: **Edilcostruzioni Proietti s.r.l.**

Anno di esecuzione lavori: **2011**

- Progetto impianti termici, elettrici, antincendio e redazione certificazione di Sostenibilità Ambientale di un complesso residenziale costituito da 22 unità immobiliari, sito in via Scarpettella, Terni (TR)

Committente: **Edildrago s.r.l.**

Anno di esecuzione lavori: **2011**

- Progetto impianti termici, elettrici, e redazione certificazione di Sostenibilità Ambientale di un complesso residenziale costituito da 11 unità immobiliari, sito in via Lucania, Terni (TR)

Committente: **Turchetti Immobiliare s.r.l.**

Anno di esecuzione lavori: **2011**

In collaborazione con: **Arch. Del Pinto Stefano**

- Progetto impianti termici, di un complesso residenziale costituito da 5 unità immobiliari, sito in via del Centenario, Terni (TR)

Committente: **Prosperini Costruzioni s.r.l.**

Anno di esecuzione lavori: **2011**

- Progetto impianti termici ed elettrici di un complesso residenziale costituito da 7 unità immobiliari, sito in loc. San Martino, Piediluco, Terni (TR)

Committente: **Immobiliare Piediluco s.r.l.**

Anno di esecuzione lavori: **2011**

- Progetto impianti termici, elettrici, antincendio e redazione certificazione di Sostenibilità Ambientale di un complesso residenziale costituito da 45 unità immobiliari, sito in via Gramsci, Terni (TR)

Committente: **Impresa Ratini s.r.l.**

Anno di esecuzione lavori: **2011**

- Progetto impianti termici, elettrici e redazione certificazione di Sostenibilità Ambientale di un complesso residenziale costituito da 52 unità immobiliari, sito in loc. Madonna del Piano, Perugia (PG).

Committente: **Castellani & Gelosi s.r.l.**

Anno di esecuzione lavori: **2011**

ANNO 2010

- Progetto impianti termici ed elettrici di un complesso residenziale costituito da 8 unità immobiliari, sito in via Tuderte-Amerina, Casteltodino, Terni (TR).

Committente: **Raggi s.r.l.**

Anno di esecuzione lavori: **2010**

- Progetto impianti termici, elettrici ed idrico-sanitario di un complesso residenziale costituito da 20 unità immobiliari, sito in loc. Bodoglie, Todi (PG).

Committente: **Vitalcase s.r.l.**

Anno di esecuzione lavori: **2010**

- Progetto impianti termici, elettrici ed idrico-sanitario di un complesso residenziale costituito da 23 unità immobiliari, sito in voc. Trevi, Terni (TR).

Committente: **Turchetti Immobiliare s.r.l.**

Anno di esecuzione lavori: **2010**

- Progetto impianti termici ed elettrici di un complesso residenziale costituito da 15 villini a schiera, sito in via Ippocrate, Terni (TR).

Committente: **Liorni s.r.l.**

Anno di esecuzione lavori: **2010**

ANNO 2009

- Progetto impianti termici, impianto fotovoltaico ed antincendio del complesso residenziale "La Rocca 2", costituito da 22 unità immobiliari, sito in voc. Trevi, Terni (TR).

Committente: **Arcangeli Costruzioni**

Anno di esecuzione lavori: **2009**

- Progetto impianto termico ed antincendio di un complesso residenziale costituito da 9 unità immobiliari, sito in Terni, via Vega (TR).

Committente: **Pierini Euro**

Anno di esecuzione lavori: **2009**

ANNO 2008

- Progetto impianto termico di un complesso residenziale costituito da 32 unità immobiliari, sito in Terni, via Toscanini (TR).
Committente: *Coop Terni Casa Due a r.l.*
Anno di esecuzione lavori: **2008**

- Progetto impianto termico di un complesso residenziale costituito da 6 unità immobiliari, sito in Terni, Loc. La Castellina (TR).
Committente: *Edilizia 94 s.r.l.*
Anno di esecuzione lavori: **2008**

- Progetto impianto termico di un complesso residenziale costituito da 5 unità immobiliari, sito in via Trinchi (TR)
Committente: *Gilocchi Franco*
Anno di esecuzione lavori: **2008**

- Progetto impianto termico di un complesso residenziale costituito da 5 unità immobiliari, sito in Ferentillo (TR)
Committente: *Paci Renzo*
Anno di esecuzione lavori: **2008**

- Progetto impianto termico, elettrico e idrico-sanitario di un complesso residenziale costituito da 9 unità immobiliari, sito in Arzachena (OT)
Committente: *Mauro Struzzi s.r.l.*
Anno di esecuzione lavori: **2008**

- Progetto impianto termico di un complesso residenziale costituito da 8 unità immobiliari, sito in loc. Piciolo Stronccone (TR)
Committente: *Costruzioni Edilduemila s.r.l.*
Anno di esecuzione lavori: **2008**

- Progetto impianto termico di un complesso residenziale costituito da 11 unità immobiliari, sito in Narni (TR)
Committente: **Marchio S.r.l.**
Anno di esecuzione lavori: **2008**
- Progetto impianto termico e elettrico di un complesso residenziale costituito da 7 unità immobiliari, sito Terni (TR)
Committente: **Biscetti Luca**
Anno di esecuzione lavori: **2008**
- Progetto impianto termico e antincendio di un complesso residenziale costituito da 37 unità immobiliari, sito in Via del Lanificio (TR)
Committente: **Impresa Ponteggia s.r.l.**
Anno di esecuzione lavori: **2008**
In collaborazione con: **Arch. Giorgio Trabalza**
- Progetto impianto elettrico di un complesso residenziale costituito da 6 unità immobiliari, sito in Terni, via Collescipoli (TR).
Committente: **Crispoldi Cosrtuzioni**
Anno di esecuzione lavori: **2008**





Impresa Ponteggia s.n.c. – cantiere del complesso immobiliare sito in via Gramsci (TR)

ANNO 2007

- Progetto impianto termico ed idrico-sanitario di un complesso residenziale costituito da 29 unità immobiliari, sito in Terni, via C. Battisti (TR).
Committente: **3 F s.r.l. Finanziaria**
Anno di esecuzione lavori: **2007**
- Progetto impianto termico di un complesso residenziale costituito da 20 unità immobiliari, sito in Terni, via C. Battisti (TR).
Committente: **Struzzi Mauro s.r.l. – Ternirec s.r.l.**
Anno di esecuzione lavori: **2007**
- Progetto impianto termico di un complesso residenziale costituito da 8 unità immobiliari, sito in loc. Misciano di Spello (PG).
Committente: **Sessantacinque S.r.l.**
Anno di esecuzione lavori: **2007**
- Progetto impianto elettrico, impianto termico, idrico-sanitario, rete fognaria acque chiare e scure, impianto antincendio, di quattro complessi residenziali costituiti da 8, 6, 13 e 4 unità immobiliari, sito in loc. Rosceto, Todi (PG).
Committente: **Soc. Immobiliare Il Borgo S.r.l.**
Anno di esecuzione lavori: **2007**
In collaborazione con: **Geom. Fortunati Antonio**
- Progetto impianto elettrico termico e fotovoltaico di un complesso residenziale costituito da 12 unità immobiliari, sito in Terni, via Vulcano (TR).
Committente: **Costantini Valeria**
Anno di esecuzione lavori: **2007**
- Progetto impianto termico di un complesso residenziale costituito da 8 unità immobiliari, sito in loc. Pardo di San Gemini (TR)
Committente: **S.ED.IM. s.r.l.**

Anno di esecuzione lavori: **2007**



Impresa Ratini s.r.l.- complesso immobiliare sito in via Gramsci (TR)



Castellani & Gelosi s.r.l.- complesso immobiliare sito in Madonna del Piano (PG)

ANNO 2006

- Progetto impianto termico, elettrico di un complesso residenziale costituito da 22 unità immobiliari, sito in Amelia (TR)
Committente: *Umbria Tecnica Contractors and Engineers S.r.l.*
Anno di esecuzione lavori: **2006**
- Progetto impianto elettrico, impianto termico, impianto idrico-sanitario ed antincendio di un complesso edilizio e polifunzionale costituito da 18 unità immobiliari, sito in Viterbo (VT)
Committente: *Rondine s.r.l.*
Anno di esecuzione lavori: **2006**
- Progetto impianto elettrico e termico di un complesso residenziale costituito da 28 unità immobiliari, sito in Terni, via C. Battisti (TR)
Committente: *Coop. Umbriacasa a.r.l.*
Anno di esecuzione lavori: **2006**

In collaborazione con: **Arch. Baldi Luciano – Arch. Margheriti Paola**

- Progetto impianto elettrico, impianto termico, idrico-sanitario, rete fognaria acque chiare e scure, impianto antincendio, di un complesso residenziale costituito 28 unità immobiliari, sito in Sutri (VT)

Committente: ***Cica S.r.l.***

Anno di esecuzione lavori: **2006**

In collaborazione con: **Arch. Boncio Roberta - Arch. Almadori Alessandro**

- Progetto impianto elettrico, impianto termico, idrico-sanitario, rete fognaria acque chiare e scure, impianto antincendio, di un complesso residenziale costituito da 21 unità immobiliari, sito in Terni, quartiere Cospea (TR)

Committente: ***Coop Umbriacasa a.r.l.***

Anno di esecuzione lavori: **2006**

In collaborazione con: **Arch. Picchioni Stefano**

- Progetto impianti elettrici, termici e condizionamento centralizzati, con contabilizzazione autonoma, del complesso residenziale “Le Torri” costituito da 106 unità immobiliari sito in Terni (TR)

Committente: ***Impresa Castellani & Gelosi***

Anno di esecuzione lavori: **2006-2007**

In collaborazione con: **Arch. Castellani Michele**

- Progetto impianti elettrici, termici e condizionamento centralizzati, del complesso residenziale “Il Rigoletto” costituito da 101 unità immobiliari sito in Terni (TR)

Committente: ***Immobiliare Rigoletto S.r.l.***

Anno di esecuzione lavori: **2006**



Immobiliare Rigoletto S.r.l. – il complesso immobiliare sito in via Battisti (TR)



Impresa Ponteggia s.n.c. – Il complesso immobiliare sito in via Magenta (TR)

- Progetto impianto elettrico, impianto termico, idrico-sanitario, rete fognaria acque chiare e scure, impianto antincendio, di tre complessi residenziali costituiti da 45, 34 e 58 unità immobiliari, sito in Terni, via di Vittorio (TR)
Committente: **Impresa Ponteggia S.n.c.**
Anno di esecuzione lavori: **2006-2007**
In collaborazione con: **Arch. Ponteggia Massimo**

- Progetto impianto elettrico, impianto termico ed idrico-sanitario di un complesso residenziale costituito da 6 unità immobiliari, sito in Terni, via Cavour (TR).
Committente: **Godezia s.r.l.**
Anno di esecuzione lavori: **2006**

- Progetto impianto termico di un complesso edilizio costituito da 7 unità immobiliari per il recupero del complesso “Il principe e il povero”, sito in Acquasparta (TR)
Committente: **Mimmi Giovanni**
Anno di esecuzione lavori: **2006**
In collaborazione con: **Arch. Cardinali Stefano**

- Progetto impianto elettrico, impianto termico ed idrico-sanitario di un complesso residenziale costituito da 63 unità immobiliari, sito in Terni, via Tre Venezie (TR)
Committente: **Pierini Euro s.r.l.**
Anno di esecuzione lavori: **2006**

- Progetto impianto elettrico, impianto termico ed antincendio di un complesso residenziale costituito da 34 unità immobiliari, sito in Foligno (PG)
Committente: **Edilduemila Costruzioni s.r.l.**
Anno di esecuzione lavori: **2006**

- Progetto impianto elettrico, impianto termico, idrico-sanitario, rete fognaria acque chiare e

scure, impianto antincendio, del complesso residenziale "Le Querce" , composto da 8 unità immobiliari, sito in loc. La Corte, Calvi dell'Umbria (TR)

Committente: **Zaccagno Immobiliare S.r.l.**

Anno di esecuzione lavori: **2006-2007**

ANNO 2005

- Progetto impianti elettrici, termici ed antincendio di un complesso residenziale costituito da 21 unità immobiliari, sito in loc. Bodoglie, Todi (PG)
Committente: **Vitalcase S.r.l.**
Anno di esecuzione lavori: **2005**

- Progetto impianti elettrici, termici ed antincendio di un complesso residenziale costituito da 8 unità immobiliari, sito in loc. La Valle, nel comune di Arrone (TR)
Committente: **Impresa Caserta S.p.A.**
Anno di esecuzione lavori: **2005**

- Progetto impianto elettrico, impianto termico ed idrico-sanitario di un complesso residenziale costituito da 15 unità immobiliari, sito in Montecastrilli (TR)
Committente: **Venturi S.p.A.**
Anno di esecuzione lavori: **2005**

- Progetto impianto elettrico e termico di un complesso residenziale costituito da 16 unità immobiliari, sito in Terni, via Palestro (TR)
Committente: **Corallo s.r.l.**
Anno di esecuzione lavori: **2005**

- Progetto impianto elettrico e termico di un complesso residenziale costituito da 9 unità immobiliari, sito in Terni, via Toscanini (TR)
Committente: **Edilizia 94 s.r.l.**
Anno di esecuzione lavori: **2005**

- Progetto impianto elettrico, impianto termico, impianto idrico-sanitario ed antincendio di un complesso residenziale costituito da 28 unità immobiliari, sito in Terni, piazza dell'Olmo (TR)

Committente: *Struzzi Mauro s.r.l.*

Anno di esecuzione lavori: **2005**



Il complesso immobiliare di via C. Battisti (TR)



Costruzioni Struzzi Mauro s.r.l. – complesso residenziale sito in via C. Battisti, Terni

- Progetto impianto elettrico e idrico-sanitario di un complesso residenziale costituito da 29 unità immobiliari, sito in Terni, zona Cardeto (TR)
Committente: **3F S.r.l. Finanziaria**
Anno di esecuzione lavori: **2005**

- Progetto impianto elettrico e termico di un complesso residenziale costituito da 8 unità immobiliari, sito in Strada Val di Serra (TR)
Committente: **CETA S.r.l.**
Anno di esecuzione lavori: **2005**

- Progetto impianto termico di un complesso residenziale costituito da 6 unità immobiliari, sito in Cerreto di Spoleto (PG)
Committente: **Consorzio Santa Maria**
Anno di esecuzione lavori: **2005**

- Progetto impianto elettrico e termico di un complesso residenziale costituito da 9 unità immobiliari, sito in Terni, via Toscanini (TR)
Committente: **Edilizia 94 s.r.l.**
Anno di esecuzione lavori: **2005**

- Progetto impianto elettrico e termico di un complesso residenziale costituito da 16 unità immobiliari, sito in loc. Fornole di Amelia (TR)
Committente: **Immobiljolly**
Anno di esecuzione lavori: **2005**





Impresa Ponteggia s.n.c. – Il complesso immobiliare sito in via del Lanificio (TR)

ANNO 2003

- Progetto impianto termico di un complesso residenziale costituito da 5 unità immobiliari, sito in Terni, via Ippocrate (TR)
Committente: *Edilgi di Ricci Gianni*
Anno di esecuzione lavori: **2003**

ANNO 2002

- Progetto impianto elettrico e termico di un complesso residenziale costituito da 5 unità immobiliari, sito in loc. S. Lorenzo di Amelia (TR)
Committente: *Immobiliare Valnerina*
Anno di esecuzione lavori: **2002**

- Progetto impianto elettrico, impianto termico ed antincendio di un complesso residenziale costituito da 40 unità immobiliari, sito in Terni, via del Rivo (TR)

Committente: *Edildrago s.n.c.*

Anno di esecuzione lavori: **2002**

- Progetto impianto elettrico e termico di un complesso residenziale costituito da 9 unità immobiliari, sito in Terni, via Roma (TR)

Committente: *Castellani & Gelosi*

Anno di esecuzione lavori: **2002**

- Progetto impianto elettrico, impianto termico, impianto idrico-sanitario ed antincendio di un complesso residenziale costituito da 50 unità immobiliari, sito in Terni, via Lombardia (TR)

Committente: *Ternirec s.r.l.*

Anno di esecuzione lavori: **2002**

In collaborazione con: **Arch. Baldi Luciano – Arch. Margheriti Paola**



-Impresa Castellani & Gelosi – il complesso immobiliare denominato “Le torri” , via Mentana (TR)

6. DESCRIZIONE OPERE PROGETTUALI DI EDILIZIA COMMERCIALE E DIREZIONALE

ANNO 2010-2011

- Progetto impianti elettrici, termici, idrico-sanitario, pratica ASL e antincendio di un fabbricato adibito a centro commerciale, sito in Narni (TR)
Committente: *PS Costruzioni s.r.l.*
Anno di esecuzione lavori: **2011**
- Progetto impianti elettrici, termici, idrico-sanitario e pratica ASL, di un fabbricato adibito a bar ed eno-ristorante, sito in Narni (TR)
Committente: *Fondaco s.r.l.*
Anno di esecuzione lavori: **2011**
- Progetto impianti elettrici, termici e distribuzione gas, di un fabbricato a destinazione commerciale e direzionale, sito in zona Bassezze, Ravenna (RA)
Committente: *Altezze s.r.l.*
Anno di esecuzione lavori: **2011**
- Progetto impianti elettrici e termici di un fabbricato destinato a supermercato, sito in Terni (TR)
Committente: *Arcobaleno Alimentare s.n.c.*
Anno di esecuzione lavori: **2011**
- Progetto impianti elettrici di un fabbricato adibito ad uffici della EON-Centrale Idroelettrica di Galleto, sito in loc. Cervara, Terni (TR)
Committente: *Telelettra s.n.c.*
Anno di esecuzione lavori: **2010**
- Progetto impianti elettrici di un fabbricato adibito ad uffici, sito in loc. Maratta, Terni (TR)

Committente: **S.I.C. s.p.A.**

Anno di esecuzione lavori: **2010**

- Progetto impianti elettrici, ricambio aria ed antincendio di un locale adibito a sala da ballo, sito in via del Sersimone, Terni (TR)

Committente: **4 Enjoy s.r.l.**

Anno di esecuzione lavori: **2010**

- Progetto impianto elettrico e termico di un complesso edilizio adibito ad uffici, sito in via Morettini, Perugia (PG)

Committente: **Rosi s.r.l.**

Anno di esecuzione lavori: **2010**

- Progetto impianti elettrici, ed adeguamento cabina di M.T. di un fabbricato adibito a mangimificio, sito in loc. Foce, Amelia (TR)

Committente: **Mangimificio Superstella**

Anno di esecuzione lavori: **2010**

- Progetto impianti elettrici e pratica ASL per la ristrutturazione di un capannone commerciale, sito in Narni (TR)

Committente: **Impresim s.r.l.**

Anno di esecuzione lavori: **2010**

- Progetto impianti elettrici di un capannone artigianale, sito in via Narni, Terni (TR)

Committente: **Poli Carlo**

Anno di esecuzione lavori: **2010**

- Progetto impianti elettrici e termici di un capannone artigianale, sito in loc. San Lazzaro, Ficulle (TR)

Committente: **Data Storage Security s.r.l.**

Anno di esecuzione lavori: **2010**

ANNO 2009

- Progetto impianto elettrico e termico di una centrale idroelettrica Enel, sita in Crevoladossola (VB)

Committente: *Telelettra s.n.c.*

Anno di esecuzione lavori: **2009**

- Progetto impianto elettrico di una centrale elettrica Enel, sita in Pallanzeno (VB)

Committente: *Telelettra s.n.c.*

Anno di esecuzione lavori: **2009**



- *Le Fontane s.r.l.*- il centro commerciale sito in via della Stadera, Terni (TR)



G.M.F. S.p.a.- il capannone di cash and carry sito in z.i. Sabbione, Terni (TR)

ANNO 2008

- Progetto impianto elettrico, impianto termico, idrico-sanitario, ed impianto antincendio di un capannone adibito a cash and carry sito in Terni (TR)

Committente: **G.M.F. S.p.a.**

Anno di esecuzione lavori: **2008**

- Progetto impianto elettrico, impianto termico ed impianto antincendio di un edificio adibito ad esposizione e vendita di materiali per l'edilizia sito in Viterbo (VT)

Committente: **Centro Edile Mimosa**

Anno di esecuzione lavori: **2008**

- Progetto impianto termico, elettrico e antincendio di un edificio adibito a Comunità di Psicoterapia e Lavoro, sito in Orvieto (TR)

Committente: **Villa Lahuen S.a.s**

Anno di esecuzione lavori: **2008**

In collaborazione con: **Studio Architetti Tordelli Associati**

- Progetto impianto elettrico e antincendio di un fabbricato adibito a autosalone, sito in Rieti (RI)
Committente: *Autoplus S.r.l*
Anno di esecuzione lavori: **2008**

- Progetto impianto elettrico di un capannone adibito a attività di frantumazione rottami, sito in Narni (TR)
Committente: *SGL CARBON S.p.a.*
Anno di esecuzione lavori: **2008**

- Progetto impianto elettrico di un capannone industriale, sito in Amelia (TR)
Committente: *Metalmecanica Pulsoni*
Anno di esecuzione lavori: **2008**

- Progetto impianto elettrico di centro commerciale, sito in Terni (TR)
Committente: *Le Fontane*
Anno di esecuzione lavori: **2008**

- Progetto impianto antincendio di capannone adibito a rivendita materiali per edilizia, sito in Fabriano (TR)
Committente: *Orsolini*
Anno di esecuzione lavori: **2008**

- Progetto impianto adduzione gas e antincendio di un capannone adibito ad auto carrozzeria, sito in Montefranco (TR)
Committente: *Hazzard S.n.c.*
Anno di esecuzione lavori: **2008**

- Progetto impianto antincendio di edificio adibito alla vendita di prodotti per l'edilizia, sito in Terni (TR)

Committente: *Centro Edile Iosa Claudio S.r.l*

Anno di esecuzione lavori: **2008**

- Progetto impianto elettrico di capannone adibito ad attività artigianale, sito in Orte (VT)

Committente: *Omat S.n.c.*

Anno di esecuzione lavori: **2008**

- Progetto impianto elettrico e antincendio di fabbricato adibito a deposito e lavorazione sementi, sito in Acquasparta (TR)

Committente: *C.G.S. S.p.a.*

Anno di esecuzione lavori: **2008**

- Progetto impianto elettrico e termico di un centro commerciale, sito in Teramo (TE)

Committente: *B.T. Home S.r.l.*

Anno di esecuzione lavori: **2008**

- Progetto impianto termico di fabbricato adibito a bar paninoteca, sito in Marmore (TR)

Committente: *Giocondi Antonio*

Anno di esecuzione lavori: **2008**

- Progetto impianto termico e antincendio di un fabbricato adibito ad autosalone, sito in Terni (TR)

Committente: *Autoplus*

Anno di esecuzione lavori: **2008**

- Progetto impianto elettrico di centro adibito a parcheggio camper, sito in Vascigliano di Stroncone (TR)

Committente: *Immobiliare SA.PA. S.a.s.*

Anno di esecuzione lavori: **2008**

- Progetto impianto elettrico e termico di un fabbricato adibito a farmacia, sito in Terni (TR)

Committente: *Farmacia Monicchi*

Anno di esecuzione lavori: 2008

- Progetto impianto elettrico e antincendio di un capannone industriale, sito in Attigliano (TR)
Committente: *Promotional Mix*
Anno di esecuzione lavori: **2008**

- Progetto impianto elettrico di un locale adibito a centro estetico, sito in Terni (TR)
Committente: *Over Class*
Anno di esecuzione lavori: **2008**

- Progetto impianto elettrico di un locale commerciale, sito in Terni (TR)
Committente: *La Pagoda Garden S.a.s.*
Anno di esecuzione lavori: **2008**

- Progetto impianto elettrico e termico di un fabbricato adibito ad uso produttivo, sito in Terni (TR)
Committente: *PI.DI. S.n.c.*
Anno di esecuzione lavori: **2008**

- Progetto impianto elettrico e antincendio di un capannone industriale adibito a lavorazione fibre tessili, sito in Terni (TR)
Committente: *ISIS S.r.l.*
Anno di esecuzione lavori: **2008**

- Progetto impianto elettrico termico e antincendio di un capannone industriale, sito in Rieti (RI)
Committente: *Aeffe Mobili S.r.l.*
Anno di esecuzione lavori: **2008**

- Progetto impianto fotovoltaico di un capannone industriale, sito in Terni (TR)
Committente: *Riello*
Anno di esecuzione lavori: **2008**

- Progetto impianto elettrico e antincendio di un capannone artigianale, sito in Terni (TR)
Committente: **Impresim S.r.l**
Anno di esecuzione lavori: **2008**
- Progetto impianto elettrico e antincendio di un palazzo adibito a biblioteca comunale, sito in Montecastrilli (TR)
Committente: **Comune Montecastrilli**
Anno di esecuzione lavori: **2008**
In collaborazione con: **Arch. Alessandro Almadori.**



-**Società Italiana Costruzioni – SIC spa** – supermercato compreso nei lavori di Urbanizzazione tra via Campomicciolo e via Urbinati (TR)



- *Tipolitografia Federici s.n.c.*- il capannone sede della tipo-litografia sita in via Adda (TR)

- Progetto impianto elettrico idrico-sanitario e antincendio di fabbricato destinato ad uffici, sito in Amelia (TR)
Committente: *Comune di Amelia*
Anno di esecuzione lavori: **2008**
- Progetto impianto elettrico o di un capannone artigianale, sito in Cittaducale (RI)
Committente: *Emmepi S.r.l.*
Anno di esecuzione lavori: **2008**
- Progetto impianto elettrico di un capannone industriale, sito in Contigliano (RI).
Committente: *Autoservizi Troiani*
Anno di esecuzione lavori: **2008**
- Progetto impianto antincendio di un capannone industriale, sito in Orvieto (TR)

Committente: *Sphera Advanced Luxury Lab*

Anno di esecuzione lavori: **2008**

- Progetto impianto elettrico, termico e antincendio di un capannone industriale sito in Terni (TR)

Committente: *Panfix Italia S.r.l.*

Anno di esecuzione lavori: **2008**

- Progetto impianto antincendio di un capannone industriale, sito in Terni (TR)

Committente: *LACARMEC S.r.l.*

Anno di esecuzione lavori: **2008**

- Progetto impianto elettrico e termico di un locale adibito a lavanderia, sito in Terni (TR)

Committente: *La Perfecta S.r.l.*

Anno di esecuzione lavori: **2008**

- Progetto impianto termico di un capannone industriale, sito in Terni (TR)

Committente: *Ternana Caravan S.r.l.*

Anno di esecuzione lavori: **2008**

- Progetto impianto antincendio di un locale commerciale, sito in Terni (TR)

Committente: *Superconti Supermercati Terni*

Anno di esecuzione lavori: **2008**

- Progetto impianto elettrico per il funzionamento di un macchinario per la pulizia elettrodi, sito in Narni (TR)

Committente: *S.G.L. CARBON*

Anno di esecuzione lavori: **2008**

- Progetto impianto antincendio di un capannone industriale, sito in Stroncone (TR)

Committente: *Inglease Italia S.p.a.*

Anno di esecuzione lavori: **2008**

- Progetto impianto termico di locali direzionali e industriali, siti in Terni (TR)
Committente: ***Telelettra S.r.l.***
Anno di esecuzione lavori: **2008**

- Progetto impianto termico di un capannone industriale, sito in Terni (TR)
Committente: ***Franchi Vittorio***
Anno di esecuzione lavori: **2008**

- Progetto impianto termico e elettrico di un capannone industriale, sito in Bastardo (PG)
Committente: ***G.N. Service S.r.l.***
Anno di esecuzione lavori: **2008**

- Progetto impianto antincendio di un capannone industriale adibito a officina, sito in Fabro (TR)
Committente: ***Picchio e Stella S.n.c.***
Anno di esecuzione lavori: **2008**

- Progetto impianto termico e elettrico di un capannone industriale, sito in Terni (TR)
Committente: ***Il Poliedro***
Anno di esecuzione lavori: **2008**

- Progetto impianto termico, elettrico e antincendio di un capannone adibito a bar e mensa, sito in Terni (TR)
Committente: ***Rua Negra S.n.c.***
Anno di esecuzione lavori: **2008**

- Progetto impianto elettrico e termico di un complesso di locali annessi ad una struttura alberghiera, siti in Narni (TR)
Committente: ***Agraria Belvedere S.a.s.***
Anno di esecuzione lavori: **2008**

- Progetto impianto elettrico di un locale commerciale adibito a studio medico, sito in Todi (PG)
Committente: ***Canulli Paolo***

Anno di esecuzione lavori: **2008**



-Gruppo Novelli- gli uffici del complesso industriale "Interpan S.p.A." sito in z.i. Sabbione, Terni (TR)

ANNO 2007

- Progetto impianto elettrico e termico di locale adibito a centro estetico, sito in Terni (TR)
Committente: ***"Il bello delle Donne" Centro estetico***
Anno di esecuzione lavori: **2007**
- Progetto impianto termico e idrico sanitario di fabbricato adibito a laboratorio per sartoria, sito in Fabro (TR)
Committente: ***Gruppo Sartoriale S.r.l.***
Anno di esecuzione lavori: **2007**
- Progetto impianto elettrico e antincendio di un locale adibito ad armeria, sito in Monteleone d'Orvieto (TR)
Committente: ***Idea Sport***
Anno di esecuzione lavori: **2007**

- Progetto impianto elettrico di capannone industriale, sito in Terni (TR)
Committente: **Consorzio Eurotrasporti Società Cooperativa**
Anno di esecuzione lavori: **2007**
- Progetto impianto elettrico e termico di un capannone industriale, sito in San Gemini (TR)
Committente: **Gregori Autotrasporti**
Anno di esecuzione lavori: **2007**
- Progetto impianto elettrico di fabbricato adibito a pastificio, sito in Arrone (TR)
Committente: **Di Giuli Michele**
Anno di esecuzione lavori: **2007**
- Progetto impianto elettrico di un fabbricato adibito a cantina per vini, sito in Montefalco (PG)
Committente: **La Fattoria Novelli S.S.**
Anno di esecuzione lavori: **2007**
- Progetto impianto elettrico, impianto termico, idrico-sanitario ed impianto antincendio del complesso Società Agricola "Le Colline", sito in loc. Valleantica, San Gemini (TR)
Committente: **Soc. Agricola Le Colline S.r.l.**
Anno di esecuzione lavori: **2007**
In collaborazione con: **Geom. Fortunati Antonio**
- Progetto impianto elettrico, ed impianto idrico antincendio di un capannone destinato ed esposizione e vendita di mobili e complementi d' arredo, sito in Terni (TR)
Committente: **Casarredo**
Anno di esecuzione lavori: **2007**
In collaborazione con: **Studio d'architettura Castiglia Associati**
- Progetto impianto elettrico, impianto termico ed idrico antincendio di un capannone a destinazione artigianale e commerciale, sito in Terni (TR)
Committente: **Platano & Giovannini**
Anno di esecuzione lavori: **2007**

In collaborazione con: **Geom. Della Sala Marco**

- Progetto impianto elettrico ed antincendio di un edificio adibito a sala giochi, biliardo e bowling, sito in Terni (TR)
Committente: ***Bowling Azzorre***
Anno di esecuzione lavori: **2007**

- Progetto impianto elettrico, impianto termico ed idrico antincendio di un capannone artigianale destinato alla produzione e vendita di pane ed affini, sito in Terni (TR)
Committente: ***Forno Omega Service***
Anno di esecuzione lavori: **2007**

- Progetto impianto termico ed antincendio di un locale adibito ad esposizione e vendita di fiori ed articoli affini, sito in Terni (TR)
Committente: ***Punto Fiore s.r.l.***
Anno di esecuzione lavori: **2007**

- Progetto impianto termico di un capannone adibito ad esposizione e vendita di arredamenti, sito in loc. Ponte di Catti (VT)
Committente: ***Mobilnova s.r.l.***
Anno di esecuzione lavori: **2007**

- Progetto impianto elettrico, impianto termico, idrico-sanitario ed antincendio di un fabbricato adibito a supermercato Coop, sito in Ronciglione (VT)
Committente: ***Gestincoop s.r.l.***
Anno di esecuzione lavori: **2007**

- Progetto impianto termico di un fabbricato adibito a negozio di cartaria, sito in Terni (TR)
Committente: ***Carta e Dintorni***
Anno di esecuzione lavori: **2007**

- Progetto impianto elettrico di un edificio adibito a laboratorio artigianale, sito in Terni (TR)

Committente: **LEO SCHOOL di Dionisi Oriana**

Anno di esecuzione lavori: **2007**

- Progetto impianto termico di un capannone adibito a magazzino per prodotti farmaceutici, sito in Prato (PR)

Committente: **Consorzio EVOLVE**

Anno di esecuzione lavori: **2007**

- Progetto impianto elettrico e termico, di un locale adibito a centro estetico Amelia Monti sito in Amelia (TR)

Committente: **Centro Estetico Primo Piano S.p.a.**

Anno di esecuzione lavori: **2007**

- Progetto impianto termico e elettrico di un locale adibito a bar, sito in Terni (TR)

Committente: **Bar e Caffè Kitch S.a.s**

Anno di esecuzione lavori: **2007**

- Progetto impianto termico elettrico e antincendio di un capannone adibito ad uso artigianale, sito in Terni (TR)

Committente: **AVANT GARDE S.r.l**

Anno di esecuzione lavori: **2007**

- Progetto impianto elettrico di un edificio adibito a supermercato, sito in Giove (TR)

Committente: **Electric line S.n.c.**

Anno di esecuzione lavori: **2007**

- Progetto di ristrutturazione e nuova installazione impianto elettrico del Palazzo Comunale di Cerreto di Spoleto (PG)

Committente: **Comune di Cerreto di Spoleto**

Anno di esecuzione lavori: **2007**

- Progetto impianto elettrico, impianto termico ed antincendio di un capannone adibito a tipo-

litografia, sito in Terni (TR)

Committente: **Tipolitografia Federici s.n.c.**

Anno di esecuzione lavori: **2007**

- Progetto impianto elettrico di un capannone industriale adibito ad imbottigliamento acqua, sito in San Gemini (TR)

Committente: **San Gemini s.p.a.**

Anno di esecuzione lavori: **2007**

- Progetto impianto termico di un fabbricato adibito ad uffici e laboratorio odontotecnico, sito in Terni (TR)

Committente: **Menapace s.n.c.**

Anno di esecuzione lavori: **2007**

- Progetto impianto elettrico di un capannone industriale, sito in Ferentillo (TR)

Committente: **Vipal s.p.a.**

Anno di esecuzione lavori: **2007**

ANNO 2006

- Progetto impianto elettrico di un capannone industriale adibito a supermercato, sito in Orte (VT)

Committente: **Supermercati COOP**

Anno di esecuzione lavori: **2006**

- Progetto impianto termico ed antincendio di un capannone adibito ad officina meccanica sito in Terni (TR)

Committente: **Autoplus s.r.l.**

Anno di esecuzione lavori: **2006**

- Progetto impianto elettrico, impianto termico, idrico-sanitario, e impianto antincendio di un fabbricato adibito ad azienda agricola, sito in loc. Tori, Gualdo Cattaneo (PG)

Committente: **Azienda Agricola Cesarini**

Anno di esecuzione lavori: **2006**

- Progetto impianto elettrico ed antincendio di un capannone adibito a mensa aziendale, sito in Narni (TR)
Committente: *S.G.L. Carbon*
Anno di esecuzione lavori: **2006**

- Progetto impianto elettrico, impianto termico ed idrico-sanitario di un edificio adibito a centro di documentazione, con sala polifunzionale, sito in Giano dell'Umbria (PG)
Committente: *Rifugio San Gaspare*
Anno di esecuzione lavori: **2006**

- Progetto impianto elettrico, impianto termico ed antincendio di un capannone adibito ad uffici, sito in Bastardo (PG)
Committente: *Soc. Agricola Cesarini*
Anno di esecuzione lavori: **2006**

- Progetto impianto elettrico, impianto termico ed antincendio di un capannone artigianale e commerciale, sito in Magliano Sabina (RI)
Committente: *G.M.T. s.r.l.*
Anno di esecuzione lavori: **2006**

- Progetto impianto elettrico di un capannone adibito ad attività artigianale e direzionale, sito in Terni (TR)
Committente: *Ternana Sollevamenti s.r.l.*
Anno di esecuzione lavori: **2006**

- Progetto impianto elettrico e termico di un capannone adibito ad opificio industriale, sito in Toscana (VT)
Committente: *Nuova Immobiliare Giulia s.r.l.*
Anno di esecuzione lavori: **2006**

- Progetto impianto elettrico, impianto termico, idrico-sanitario ed antincendio di un complesso di fabbricati adibito ad attività commerciali e direzionali, sito in Todi (PG)
Committente: *SEAT Todi Costruzioni s.r.l.*
Anno di esecuzione lavori: **2006**

- Progetto impianto elettrico e termico di un fabbricato adibito ad attività commerciale, sito in Terni (TR)
Committente: *Pantani Silvano*
Anno di esecuzione lavori: **2006**

- Progetto impianto elettrico di un fabbricato adibito a supermercato della Coop, sito in Caprarola (VT)
Committente: *InCoop Caprarola*
Anno di esecuzione lavori: **2006**

- Progetto impianto elettrico, impianto termico, idrico-sanitario ed antincendio di un capannone adibito ad esposizione e vendita di arredamenti, sito in Stroncone (TR)
Committente: *Stylarredo*
Anno di esecuzione lavori: **2006**

- Progetto impianto elettrico e termico di un locale adibito a centro estetico, sito in Terni (TR)
Committente: *Pierini Euro s.r.l.*
Anno di esecuzione lavori: **2006**

- Progetto impianto elettrico e termico di un capannone adibito a magazzino, sito in Terni (TR)
Committente: *Ternana Calcio*
Anno di esecuzione lavori: **2006**

- Progetto impianto antincendio di un capannone adibito a deposito paglia e fieno, sito in voc. Rosciano di Narni (TR)
Committente: *Azienda Agricola Collerolletta*
Anno di esecuzione lavori: **2006**

- Progetto impianto elettrico di un complesso di fabbricati adibito ad “Franciacorta outlet village”, sito in Rodengo Saiano (BR)
Committente: ***B.T. Home s.r.l.***
Anno di esecuzione lavori: **2006**

- Progetto impianto elettrico, impianto termico ed antincendio di un fabbricato adibito ad esposizione e vendita arredamenti, sito in loc. Fontanelle di Bardano di Orvieto (TR)
Committente: ***Mobilificio Cianchetta s.r.l.***
Anno di esecuzione lavori: **2006**

- Progetto impianto termico e elettrico di un capannone artigianale adibito a vendita ed esposizione mobili, sito in Bastia (PG)
Committente: ***Antonini S.n.c.***
Anno di esecuzione lavori: **2006**

- Progetto impianto elettrico di un locale adibito a centro estetico e parrucchiera, sito in Terni (TR)
Committente: ***Action Rita***
Anno di esecuzione lavori: **2006**

- Progetto impianto elettrico, impianto termico ed idrico-sanitario di un capannone ad uso produttivo e direzionale, sito in Terni (TR)
Committente: ***Ceplast s.a.s.***
Anno di esecuzione lavori: **2006**

- Progetto impianto elettrico, termico ed idrico-sanitario di un complesso adibito a civili abitazioni ed uffici, sito in città della Pieve (PG)
Committente: ***Soc. Maestri Del Cotto S.n.c.***
Anno di esecuzione lavori: **2006**

- Progetto impianto elettrico ed antincendio di un capannone adibito ad esposizione e vendita di autovetture, sito in Terni (TR)

Committente: *Autoplus s.r.l.*

Anno di esecuzione lavori: **2006**

- Progetto impianto elettrico di un capannone industriale, sito in Terni (TR)

Committente: *Pace Giorgio*

Anno di esecuzione lavori: **2006**

- Progetto impianto elettrico e termico di un autolavaggio self-service con annesso bar, sito in Terni (TR)

Committente: *Planet Wash s.n.c.*

Anno di esecuzione lavori: **2006**

- Progetto impianto elettrico e termico di un edificio adibito ad uffici, sito in Narni (TR)

Committente: *C.E.S. Officine s.n.c.*

Anno di esecuzione lavori: **2006**

- Progetto impianto elettrico, impianto termico ed antincendio di un capannone adibito ad autodemolizione, sito in Terni (TR)

Committente: *Grillofer s.n.c.*

Anno di esecuzione lavori: **2006**

- Progetto impianto elettrico di un locale commerciale, sito in Alviano (TR)

Committente: *Professional Fishing*

Anno di esecuzione lavori: **2006**

- Progetto impianto termico, elettrico e antincendio di un fabbricato adibito a locale commerciale per servizi, sito in Terni (TR)

Committente: *Silca S.r.l.*

Anno di esecuzione lavori: **2006**

- Progetto impianto termico e elettrico di un capannone industriale per costruzione macchine, sito in Cesena (FC)

Committente: **SOILMEC S.p.a.**

Anno di esecuzione lavori: **2006**

In collaborazione con: **FAE Terni S.p.A.**

- Progetto impianto elettrico e termico di un capannone industriale, sito in Maranello (MO)

Committente: **Ferrari S.p.a.**

Anno di esecuzione lavori: **2006**

In collaborazione con: **TECNIFOR**

- Progetto impianto termico del Palazzo Comunale, sito in Otricoli (TR)

Committente: **Comune di Otricoli**

Anno di esecuzione lavori: **2006**

In collaborazione con: **Maroni Architetti Associati**

- Progetto impianto elettrico e termico di locali commerciali, siti in Terni (TR)

Committente: **Consorzio Bonifica Tevere-Nera**

Anno di esecuzione lavori: **2006**

- Progetto impianto elettrico e termico di un locale adibito a centro estetico, sito in Terni (TR)

Committente: **Sun Life S.a.s.**

Anno di esecuzione lavori: **2006**

- Progetto impianto termico e antincendio di un locale adibito a panificio, sito in Terni (TR)

Committente: **La Fonte del pane**

Anno di esecuzione lavori: **2006**

ANNO 2005

- Progetto impianto elettrico di una fabbrica per la produzione di ceramiche, sito in Civita Castellana (VT)

Committente: **Ceramica Flaminia**

Anno di esecuzione lavori: **2005**

- Progetto impianto elettrico, impianto termico, idrico-sanitario, e impianto antincendio degli uffici del complesso industriale "Interpan S.p.A.", sito in Terni (TR)
Committente: **Gruppo Novelli**
Anno di esecuzione lavori: **2005**
In collaborazione con: **FA.DI. Ingegneria s.r.l.**
- Progetto impianto elettrico, impianto termico e impianto distribuzione gas di un capannone industriale adibito ad officina meccanica, sito in Narni (TR)
Committente: **Nuova Società Ternana Impiantistica (STEIM) s.r.l.**
Anno di esecuzione lavori: **2005**
In collaborazione con: **FA.DI. Ingegneria**
- Progetto impianto elettrico, impianto termico, antincendio ed impianto fotovoltaico di un fabbricato adibito ad esposizione e vendita di arredamenti, sito in Terni (TR)
Committente: **Mobilnova s.n.c.**
Anno di esecuzione lavori: **2005**
- Progetto impianto elettrico, e termico di un capannone adibito ad attività di imballaggi e spedizioni, sito in Terni (TR)
Committente: **S.T.L. Imballaggi s.r.l.**
Anno di esecuzione lavori: **2005**
- Progetto impianto elettrico di un locale adibito a palestra, sito in Terni (TR)
Committente: **Conti Sporting Club s.r.l.**
Anno di esecuzione lavori: **2005**
- Progetto impianto elettrico di un locale adibito ad esposizione e vendita automobili, sito in Orte (VT)
Committente: **Autoplus s.n.c.**
Anno di esecuzione lavori: **2005**

- Progetto impianto elettrico, impianto termico ed antincendio di un fabbricato adibito ad attività commerciale, sito in Guidonia (RM).
Committente: ***Bricofer***
Anno di esecuzione lavori: **2005**
- Progetto impianto elettrico e termico di un fabbricato ad uso artigianale, sito in Caprarola (VT)
Committente: ***Azienda Agricola "La Gentile"***
Anno di esecuzione lavori: **2005**
- Progetto impianto elettrico e termico di un fabbricato adibito a supermercato, sito in Ferentillo (TR)
Committente: ***Conad Ferentillo***
Anno di esecuzione lavori: **2005**
- Progetto impianto elettrico di un locale adibito ad attività commerciale, sito in Terni (TR)
Committente: ***Crystal Boutique s.n.c.***
Anno di esecuzione lavori: **2005**
- Progetto impianto elettrico di un capannone adibito ad attività commerciale, sito in Terni (TR)
Committente: ***Tuttocarta s.n.c.***
Anno di esecuzione lavori: **2005**
- Progetto impianto elettrico di un prefabbricato adibito a gelateria, sito in Poggio Renatico (FE)
Committente: ***FAE Terni S.p.A.***
Anno di esecuzione lavori: **2005**
- Progetto impianto elettrico di un prefabbricato ad uso della Nuovo Pignone S.p.A., sito in Massa Carrara (MS)
Committente: ***Tecnifor - FAE Terni S.p.A.***
Anno di esecuzione lavori: **2005**

- Progetto impianto elettrico di un fabbricato adibito ad attività commerciale, sito in Porto d'Ascoli (AP)
Committente: **Bricofer**
Anno di esecuzione lavori: **2005**
- Progetto impianto elettrico, impianto termico di un locale adibito a negozio, sito in Terni (TR)
Committente: **Centrotest**
Anno di esecuzione lavori: **2005**
- Progetto impianto termico di un locale adibito a studio di progettazione, sito in Terni (TR)
Committente: **Tordelli Associati s.n.c.**
Anno di esecuzione lavori: **2005**
- Progetto impianto elettrico di un prefabbricato adibito ad uffici, sito in Porto Marghera (VE)
Committente: **FAE Terni S.p.A.**
Anno di esecuzione lavori: **2005**
- Progetto impianto elettrico e termico di un prefabbricato ad uso della Broadcast Mountain Center per i XX° Giochi Olimpici Invernali, sito in Torino (TO)
Committente: **Comune di Torino**
Anno di esecuzione lavori: **2005**
In collaborazione con: **FAE Terni S.p.A.**
- Progetto impianto elettrico e termico di un locale adibito ad ambulatorio medico-veterinario, sito in Terni (TR)
Committente: **Immobiliare Riccione s.a.s.**
Anno di esecuzione lavori: **2005**
- Progetto impianto termico di un prefabbricato adibito ad uffici, sito in Nuovo Pignone (FI)
Committente: **Tecnifor - FAE Terni S.p.A.**
Anno di esecuzione lavori: **2005**

- Progetto impianto elettrico di un capannone industriale, sito in Latina (LT)
Committente: ***Pulcirelli S.p.a.***
Anno di esecuzione lavori: **2005**

- Progetto impianto elettrico di un capannone industriale, sito in Settebagni (RM)
Committente: ***Pulcirelli S.p.a.***
Anno di esecuzione lavori: **2005**

- Progetto impianto elettrico di un capannone industriale, sito in Cagliari (CA)
Committente: ***FAE Terni S.p.A.***
Anno di esecuzione lavori: **2005**

- Progetto impianto idrico-sanitario di un locale adibito a pizzeria, sito in Terni (TR)
Committente: ***Medei S.r.l.***
Anno di esecuzione lavori: **2005**

- Progetto impianto termico e elettrico di un capannone artigianale, sito in Civita Castellana (VT)
Committente: ***De Angelis S.r.l.***
Anno di esecuzione lavori: **2005**



-Conti Sporting Club s.r.l.- il complesso immobiliare sede di una palestra sita in via Gramsci,
(TR)

ANNO 2004

- Progetto impianto elettrico, impianto termico ed idrico-sanitario di un edificio adibito ad uffici dell'ente comunale, sito in Monteleone d'Orvieto (TR)
Committente: **Comune di Monteleone di Orvieto**
Anno di esecuzione lavori: **2004**
- Progetto impianto elettrico e termico di un capannone adibito ad officina per veicoli industriali, sito in Roma (RM)
Committente: **Roscini s.r.l.**
Anno di esecuzione lavori: **2004**
In collaborazione con: **Arch. Cardinali Stefano**
- Progetto impianto elettrico e termico di un locale adibito alla vendita di alimenti surgelati, sito in Terni (TR)
Committente: **Eurosurgelati Italia s.r.l.**

Anno di esecuzione lavori: **2004**

- Progetto impianto elettrico di un locale adibito ad uffici, sito in Cassano d'Adda (MI)
Committente: **Enel Power S.p.A.**
Anno di esecuzione lavori: **2004**
In collaborazione con: **FAE Terni S.p.A.**

- Progetto impianto elettrico ed antincendio di un capannone adibito alla lavorazione e vendita del marmo, sito in San Gemini (TR)
Committente: **Tombesi marmi s.n.c.**
Anno di esecuzione lavori: **2004**

- Progetto impianto elettrico ed antincendio di uno stabilimento adibito alla progettazione e realizzazione di macchinari per il trattamento di film plastici, sito in Narni (TR)
Committente: **Esseci s.r.l.**
Anno di esecuzione lavori: **2004**

- Progetto impianto elettrico e termico di un fabbricato adibito ad officina rettifiche, sito in San Gemini (TR)
Committente: **Rettifiche Silvano s.r.l.**
Anno di esecuzione lavori: **2004**

- Progetto impianto elettrico, impianto termico ed antincendio di un fabbricato adibito ad aut carrozzeria, sito in Terni (TR)
Committente: **Autocarrozzeria Begliomini**
Anno di esecuzione lavori: **2004**

- Progetto impianto elettrico di uno stabilimento di laminazione, lavorazione e commercio del ferro, sito in Attigliano (TR)
Committente: **Ferriera Siderumbra S.p.A.**
Anno di esecuzione lavori: **2004**

- Progetto impianto termico di un edificio uso esposizione e vendita di sanitari ed arredi bagno, sito in Terni (TR)
Committente: **Ediltermica Ternana**
Anno di esecuzione lavori: **2004**

- Progetto impianto elettrico e termico di un locale adibito ad uffici, sito in Saviano (NA)
Committente: **CAS.DI.T. s.r.l.**
Anno di esecuzione lavori: **2004**

- Progetto impianti elettrici di un capannone industriale sito in loc. Collescipoli (TR)
Committente: **Ceplast**
Anno di esecuzione lavori: **2004**

- Progetto impianto elettrico e termico di un locale adibito a centro estetico, sito in Terni (TR)
Committente: **Biosana s.n.c.**
Anno di esecuzione lavori: **2004**

- Progetto impianto elettrico e termico di un locale adibito a centro estetico, sito in Terni (TR)
Committente: **Centro Armonia s.n.c.**
Anno di esecuzione lavori: **2004**

- Progetto impianto elettrico e termico di un locale adibito a centro estetico e solarium, sito in Terni (TR)
Committente: **Samorana Beauty Sun**
Anno di esecuzione lavori: **2004**

- Progetto impianto elettrico di un prefabbricato adibito a magazzino di cantiere, sito in Torviscosa (UD)
Committente: **Edison S.p.A.**
Anno di esecuzione lavori: **2004**
In collaborazione con: **Tecnifor - FAE Terni S.p.A.**

- Progetto impianto elettrico e termico di un locale adibito a palestra, sito in Terni (TR)
Committente: **Body & Mind s.a.s.**
Anno di esecuzione lavori: **2004**

- Progetto impianto elettrico, impianto termico ed idrico-sanitario di un locale adibito a centro diurno per anziani, sito in Fabro (TR)
Committente: **Comune di Fabro**
Anno di esecuzione lavori: **2004**
In collaborazione con: **Arch. Boncio Roberta – Ing. Terzino Maurizio**

- Progetto impianto elettrico di un fabbricato adibito ad azienda agricola, sito in loc. Ponzano di Cittaducale (RI)
Committente: **Azienda Agricola “Il Ciliegio”**
Anno di esecuzione lavori: **2004**

- Progetto impianto termico di un fabbricato adibito ad uffici, sito in Terni (TR)
Committente: **Consorzio Agrario Interprovinciale di Terni e Rieti**
Anno di esecuzione lavori: **2004**

- Progetto impianto elettrico, impianto termico ed antincendio di un capannone ad uso industriale, sito in Fabro (TR)
Committente: **Getam S.p.A.**
Anno di esecuzione lavori: **2004**

- Progetto impianto elettrico, impianto termico ed idrico-sanitario, per la ristrutturazione di un fabbricato ad uso ambulatoriale, sito in Castel Viscardo (TR)
Committente: **Comune di Castel Viscardo**
Anno di esecuzione lavori: **2004**

- Progetto impianto elettrico ed antincendio, di un locale adibito a cinema, sito in Terni (TR)
Committente: **Cinema Politeama Luciola**
Anno di esecuzione lavori: **2004**



-*Politeama Lucioi* - il palazzo sede del cinema, sito in via Roma (TR)

ANNO 2003

- Progetto impianto elettrico e termico per il restauro dell'ex Palazzo Comunale di Collescipoli, sito in Collescipoli (TR)

Committente: *Comune di Terni, Area assetto del Territorio e Servizi*

Anno di esecuzione lavori: **2003**

In collaborazione con: **Arch. Capotosti Morena**

- Progetto impianto elettrico di un fabbricato adibito a supermercato di generi alimentari e varie, sito in Acquapendente (VT)

Committente: *Coop Acquapendente*

Anno di esecuzione lavori: **2003**

In collaborazione con: **Electric Line s.n.c.**

- Progetto impianto elettrico di un fabbricato adibito a supermercato di generi alimentari e varie, sito in Montefranco (TR)

Committente: **Coop Montefranco**

Anno di esecuzione lavori: **2003**

In collaborazione con: **Electric Line s.n.c.**

- Progetto impianto elettrico di un fabbricato adibito a supermercato di generi alimentari e varie, sito in Amelia (TR)

Committente: **Coop Amelia**

Anno di esecuzione lavori: **2003**

In collaborazione con: **Electric Line s.n.c.**

- Progetto impianto elettrico di un fabbricato adibito a supermercato di generi alimentari e varie, sito in Allerona (TR)

Committente: **Coop Allerona**

Anno di esecuzione lavori: **2003**

In collaborazione con: **Electric Line s.n.c.**

- Progetto impianto elettrico di un fabbricato adibito a supermercato di generi alimentari e varie, sito in Civita Castellana (VT)

Committente: **Coop Civita Castellana**

Anno di esecuzione lavori: **2003**

In collaborazione con: **Electric Line s.n.c.**

- Progetto impianto elettrico ed idrico-antincendio di un locale adibito a discoteca, sito in Terni (TR)

Committente: **3 M.R.L. s.r.l.**

Anno di esecuzione lavori: **2003**

- Progetto impianto elettrico e termico di un locale adibito ad ufficio sito in Terni (TR)
Committente: *Notaio Filippetti*
Anno di esecuzione lavori: **2003**

- Progetto impianto elettrico di un fabbricato adibito a supermercato di generi alimentari e varie, sito in Fiuggi (FR)
Committente: *Coop Fiuggi*
Anno di esecuzione lavori: **2003**
In collaborazione con: **Electric Line s.n.c.**

- Progetto impianto elettrico di un fabbricato adibito a supermercato di generi alimentari e varie, sito in Tuscania (VT)
Committente: *Coop Tuscania*
Anno di esecuzione lavori: **2003**
In collaborazione con: **Electric Line s.n.c.**

- Progetto impianto elettrico di un fabbricato adibito a supermercato di generi alimentari e varie, sito in Fabro (TR)
Committente: *Coop Fabro*
Anno di esecuzione lavori: **2003**
In collaborazione con: **Electric Line s.n.c.**

- Progetto impianto elettrico e termico di un locale adibito a lavanderia, sito in Terni (TR)
Committente: *Fresco Pulito s.n.c.*
Anno di esecuzione lavori: **2003**
In collaborazione con: **FAE Terni S.p.A.**

- Progetto impianto elettrico e termico di un edificio adibito ad uffici, sito in Medolla (MO)
Committente: *Gambro Dasco S.p.A.*
Anno di esecuzione lavori: **2003**
In collaborazione con: **FAE Terni S.p.A.**

- Progetto impianto elettrico e termico di un immobile adibito a oratorio ed attività di volontariato, sito in Todi (PG)
Committente: *Associazione di Volontariato "Il Biancospino"*
Anno di esecuzione lavori: **2003**
- Progetto impianto elettrico ed antincendio di un locale adibito a discoteca, sito in Terni (TR)
Committente: *Impresa Struzzi*
Anno di esecuzione lavori: **2003**
- Progetto impianto elettrico ed antincendio di un fabbricato adibito ad uso produttivo e direzionale, sito in Terni (TR)
Committente: *Ceplast*
Anno di esecuzione lavori: **2003**
- Progetto impianto elettrico, di un fabbricato ad uso medico-ambulatoriale, sito in Rieti (RI)
Committente: *ASL Rieti*
Anno di esecuzione lavori: **2003**
In collaborazione con: **Tecnifor**

ANNO 2002

- Progetto impianto elettrico, impianto termico ed idrico antincendio di un fabbricato adibito a supermercato, sito in Narni Scalo (TR)
Committente: *Coop Tevere*
Anno di esecuzione lavori: **2002**
- Progetto impianto elettrico ed impianto termico di un edificio adibito a ristorante, sito in Lugnano in Teverina (TR)
Committente: *Frateria dell'Abate Loniano*
Anno di esecuzione lavori: **2002**
- Progetto impianto elettrico ed impianto termico di un locale adibito a bar e vendita tabacchi, sito

in Terni (TR)

Committente: ***Pro Bar Natalini***

Anno di esecuzione lavori: **2002**

- Progetto impianto elettrico ed impianto termico di un capannone industriale destinato alla produzione dell'alcantara , sito in Nera Montoro (TR)

Committente: ***Alcantara S.p.A.***

Anno di esecuzione lavori: **2002**

In collaborazione con: **FA.DI. Ingegneria**

- Progetto impianto elettrico, impianto termico ed idrico-sanitario di un complesso composto da impianto di distribuzione carburanti e suoi accessori, sito sul raccordo autostradale Terni-Orte (TR)

Committente: ***B.I.G. s.r.l.***

Anno di esecuzione lavori: **2002**

In collaborazione con: **Geom. Sansoni Giovanni**

- Progetto impianto elettrico per la ristrutturazione di un fabbricato ad uso commerciale destinato a farmacia privata, sito in Terni (TR)

Committente: ***Farmacia Mariani***

Anno di esecuzione lavori: **2002**

- Progetto impianto elettrico per la ristrutturazione di un locale ad uso commerciale, sito in Terni (TR)

Committente: ***Stampa & Stampe***

Anno di esecuzione lavori: **2002**

- Progetto impianto elettrico e termico di un fabbricato adibito ad archivio ed uffici, sito in Trecate (NO).

Committente: ***ENI Agip***

Anno di esecuzione lavori: **2002**



Società Agricola “Le Colline”- Ristorante, agriturismo e beauty-farm sito in loc. Vallantica, San Gemini (TR)

- Progetto impianto elettrico, impianto termico ed idrico-sanitario di un fabbricato ad uso commerciale e direzionale, sito in Terni (TR)
Committente: *Inviaggi s.r.l.*
Anno di esecuzione lavori: **2002**
- Progetto impianto elettrico e termico, di un fabbricato adibito ad uffici, sito in Nuovo Pignone (FI)
Committente: *Tecnifor*
Anno di esecuzione lavori: **2002**
- Progetto impianto elettrico, e termico di un locale ad uso commerciale, sito in Terni (TR).
Committente: *Betti Oliva*
Anno di esecuzione lavori: **2002**
In collaborazione con: **Castiglia Associati**
- Progetto impianto elettrico e termico di un capannone ad uso artigianale ed uffici, sito in Terni (TR)
Committente: *Ternana Sollevamenti s.r.l.*
Anno di esecuzione lavori: **2002**
- Progetto impianto elettrico di un edificio adibito a frantoio oleario, sito in loc. Portaria, Acquasparta (TR)
Committente: *Palmadori Massimo*
Anno di esecuzione lavori: **2002**
- Progetto impianto elettrico e termico di un locale ad uso commerciale, sito in Terni (TR)
Committente: *Asia Trading s.a.s.*
Anno di esecuzione lavori: **2002**
- Progetto impianto elettrico, impianto termico ed idrico-sanitario di un fabbricato ad uso ambulatoriale e rieducazione-funzionale, sito in Narni (TR)
Committente: *Filippetti Goliardo*

Anno di esecuzione lavori: **2002**

In collaborazione con: **Ing. Fabbri Mauro**

- Progetto impianto elettrico e termico dell'aeroporto di Grosseto (GR)

Committente: **Roan s.r.l.**

Anno di esecuzione lavori: **2002**

- Progetto impianto elettrico e termico di un capannone ad uso industriale, sito in Ferentillo (TR)

Committente: **Vipal**

Anno di esecuzione lavori: **2002**



- **Casarredo** – il complesso per esposizione e vendita arredamenti sito in via Narni, (TR)

7. DESCRIZIONE OPERE PROGETTUALI DI EDILIZIA RICETTIVO- ALBERGHIERA

ANNO 2010

- Progetto impianto termico, elettrico, idrico-sanitario di un complesso turistico-alberghiero, sito in loc. Bruca, Scicli (RG)
Committente: *Le terrazze di Scicli s.r.l.*
Anno di esecuzione lavori: **2010**
- Progetto impianto termico, impianto elettrico ed antincendio di un complesso turistico tipo Club-House, sito in loc. Izzalini, Todi (PG)
Committente: *S.I.C. s.p.A.*
Anno di esecuzione lavori: **2010**

ANNO 2009

- Progetto impianto termico, impianto elettrico, impianto idrico-sanitario ed antincendio di un fabbricato adibito ad albergo, sito in Fiumicino (RM)
Committente: *Albergo De La Ville*
Anno di esecuzione lavori: **2009**
- Progetto impianto fotovoltaico, impianto termico ed antincendio di un fabbricato adibito ad albergo, sito in voc. Rosaro, Terni (TR)
Committente: *Castellani & Gelosi s.r.l.*
Anno di esecuzione lavori: **2009**
- Progetto impianto elettrico e termico per la riqualificazione di un fabbricato adibito ad albergo sito in Terni (TR)
Committente: *Hotel Villa Laura*
Anno di esecuzione lavori: **2009**

- Progetto impianto antincendio di un fabbricato adibito ad albergo sito in Narni Scalo (TR)

Committente: *Hotel Fina*

Anno di esecuzione lavori: **2009**

ANNO 2008

- Progetto impianto termico ed antincendio per la ristrutturazione di un fabbricato adibito ad albergo, sito in Narni (TR)

Committente: *Albergo Terra Umbra*

Anno di esecuzione lavori: **2008**

- Progetto impianto termico e fotovoltaico di un complesso adibito ad albergo, sito in loc. Cecalocco (TR)

Committente: *Fioretti Annunziata*

Anno di esecuzione lavori: **2008**

- Progetto impianto elettrico, impianto termico ed idrico-sanitario di un complesso adibito a country-house, sito in loc. Collescipoli (TR)

Committente: *Ruggeri Fabio*

Anno di esecuzione lavori: **2008**

- Progetto impianto elettrico di un complesso adibito ad attività agrituristica, sito in Acquasparta (TR)

Committente: *La Peticara s.r.l.*

Anno di esecuzione lavori: **2008**

- Progetto impianto termico di un complesso adibito ad attività agrituristica, sito in loc. Vignola di Orvieto (TR)

Committente: *Catti Maria Cristina*

Anno di esecuzione lavori: **2008**

In collaborazione con: **Ing. Terzino Maurizio**

- Progetto impianto termico di un locale adibito a bar ed attività ricreativa, sito in Terni (TR)
Committente: *Automatic Service*
Anno di esecuzione lavori: **2008**

- Progetto impianto termico ed idrico-sanitario di un complesso adibito ad attività agrituristica, sito in Città della Pieve (PG)
Committente: *Azienda Agricola Baiocco Jacopo*
Anno di esecuzione lavori: **2008**

- Progetto impianto elettrico, impianto termico ed idrico-sanitario di un complesso adibito ad attività agrituristica, sito in Castelgiorgio (TR)
Committente: *Azienda Agricola-Forestale "La Chiaracia" s.r.l.*
Anno di esecuzione lavori: **2008**

- Progetto impianto elettrico e termico di un fabbricato adibito a ristorante, sito in Terni (TR)
Committente: *O.S.A.I. s.r.l.*
Anno di esecuzione lavori: **2008**

- Progetto impianto elettrico di un locale adibito a pizzeria, sito in Terni (TR)
Committente: *Progetto s.n.c.*
Anno di esecuzione lavori: **2008**

- Progetto impianto termico di un fabbricato adibito ad albergo, sito in Narni (TR)
Committente: *Hotel Narnia*
Anno di esecuzione lavori: **2008**

- Progetto impianto termico di un complesso adibito ad agriturismo, sito in loc. Coratillo di Ancaiano di Spoleto (PG)
Committente: *Argenti Valentina*
Anno di esecuzione lavori: **2008**

- Progetto impianto elettrico, impianto termico ed idrico-sanitario di un fabbricato adibito ad albergo, sito in Roma (RM)
Committente: **Hotel Aurelius**
Anno di esecuzione lavori: **2008**
- Progetto impianto elettrico e termico di un fabbricato adibito a ristorante, sito in Terni (TR)
Committente: **San Tommaso s.r.l.**
Anno di esecuzione lavori: **2008**
- Progetto impianto elettrico e termico di un fabbricato adibito ad attività agrituristica, sito in loc. Fontevena di Norcia (PG)
Committente: **Federica Mensurati**
Anno di esecuzione lavori: **2008**
- Progetto impianto elettrico e fotovoltaico di un fabbricato adibito a residenza per anziani, sito in Terni (TR)
Committente: **Villa Maria Luisa s.r.l.**
Anno di esecuzione lavori: **2008**

ANNO 2007

- Progetto impianto elettrico, impianto termico ed impianto idrico-sanitario di un complesso edilizio adibito a ristorante ed albergo, sito in Magliano Sabina (RI)
Committente: **Hotel La Pergola**
Anno di esecuzione lavori: **2007**
- Progetto impianto termico di un locale adibito a ristorante, sito in Fabro (TR)
Committente: **Bettola del Buttero**
Anno di esecuzione lavori: **2007**
- Progetto impianto elettrico, impianto termico ed idrico-sanitario di un complesso adibito ad agriturismo, sito in loc. Piedimonte (TR)

Committente: *Agriturismo Dazzieri*

Anno di esecuzione lavori: **2007**

- Progetto impianto termico di un complesso adibito ad agriturismo, sito in voc. San Donnino di Città della Pieve (PG)

Committente: *Azienda Agricola Girardi Odilla*

Anno di esecuzione lavori: **2007**

ANNO 2006

- Progetto impianto elettrico, impianto termico, antincendio ed idrico-sanitario di un fabbricato adibito ad albergo, sito in San Martino al Cimino (VT)

Committente: *Park Hotel*

Anno di esecuzione lavori: **2006**

- Progetto impianto elettrico ed antincendio di un fabbricato adibito ad albergo, sito in Terni (TR)

Committente: *Albergo Allegretti s.n.c.*

Anno di esecuzione lavori: **2006**

- Progetto impianto elettrico e termico di un fabbricato adibito a bar ed attività ricreative, sito Terni (TR)

Committente: *Incontri Commerciali Terni s.a.s.*

Anno di esecuzione lavori: **2006**

- Progetto impianto termico ed idrico-sanitario di un fabbricato adibito ad albergo, sito Ficulle (TR)

Committente: *Albergo Rilarosi s.a.s.*

Anno di esecuzione lavori: **2006**

- Progetto impianto elettrico di un complesso adibito a teatro-arena, sito Narni (TR)

Committente: *Narni Opera Open Air*

Anno di esecuzione lavori: **2006**

- Progetto impianto elettrico e termico di un locale adibito a bar, sito in Terni (TR)
Committente: *P.S. Costruzioni s.r.l.*
Anno di esecuzione lavori: **2006**

- Progetto impianto elettrico e termico di un locale adibito a struttura ricettiva e ricreativa, sito in Otricoli (TR)
Committente: *VE.ZA. Immobiliare s.r.l.*
Anno di esecuzione lavori: **2006**

- Progetto impianto termico di un fabbricato adibito a ristorante, sito in Civita Castellana (VT)
Committente: *Petrucci Amilcare ed Annalisa*
Anno di esecuzione lavori: **2006**

- Progetto impianto elettrico di un locale adibito a bar, sito in loc. Cappuccini di Todi (PG)
Committente: *Lottizzazione Cascianella Alta s.r.l.*
Anno di esecuzione lavori: **2006**

- Progetto impianto elettrico e termico per la ristrutturazione di un fabbricato adibito ad albergo, sito in Piediluco (TR)
Committente: *Hotel del Lago*
Anno di esecuzione lavori: **2006**

ANNO 2005

- Progetto impianto termico ed antincendio di un complesso adibito ad attività agrituristica, sito in loc. Polivere di Ficulle (TR)
Committente: *Marta De Biasi*
Anno di esecuzione lavori: **2005**
In collaborazione con: **Ing. Terzino Maurizio**

- Progetto impianto termico di un complesso di casali abitativi adibiti ad attività agrituristica, sito

in loc. Poggiolami di Montegabbione (TR)

Committente: *Azienda agriturismo-forestale "Tenuta Casalmohac Poggiolami" s.a.s.*

Anno di esecuzione lavori: **2005**

In collaborazione con: **Ing. Terzino Maurizio**

- Progetto impianto elettrico e termico per la realizzazione di un complesso edilizio adibito ad attività ricettiva, sito in Ferentillo (TR)

Committente: *Fondazione Don Pietro Simoncelli*

Anno di esecuzione lavori: **2005**

- Progetto impianto elettrico, impianto termico, impianto idrico-sanitario ed antincendio di un fabbricato adibito ad albergo, sito in Otricoli (TR)

Committente: *Ristorante Albergo Umbria*

Anno di esecuzione lavori: **2005**

- Progetto impianto elettrico di un locale adibito a ristorante, sito in Terni (TR)

Committente: *Ristorante The Nature's Harvest s.r.l.*

Anno di esecuzione lavori: **2005**

- Progetto impianto termico ed antincendio di un complesso ad uso turistico-ricettivo, sito in Piediluco (TR)

Committente: *Albergo Lido s.r.l.*

Anno di esecuzione lavori: **2005**

- Progetto impianto elettrico, impianto termico ed idrico-sanitario di un complesso adibito a country house, sito in loc. Il Poggio, Città della Pieve (PG)

Committente: *Soc. Partecipazioni Pievese s.r.l.*

Anno di esecuzione lavori: **2005**

In collaborazione con: **Tecnostudio**

- Progetto impianto elettrico di un locale adibito a ristorante, sito in Antrodoco (RI)

Committente: *Ristorante Il Rio s.n.c.*

Anno di esecuzione lavori: **2005**

ANNO 2004

- Progetto impianto elettrico, impianto termico e antincendio di un fabbricato adibito ad albergo, sito in loc. Sambucheto, Ferentillo (TR)

Committente: ***Ristorante Albergo Ninfa del Nera***

Anno di esecuzione lavori: **2004**

- Progetto impianto termico ed antincendio di un edificio adibito a bar-ristorante, sito in Fabro (TR)

Committente: ***Hotel Il Focolare***

Anno di esecuzione lavori: **2004**

ANNO 2003

- Progetto impianto elettrico, impianto termico, impianto idrico-sanitario ed impianto antincendio di un complesso edilizio adibito a ristorante ed albergo, sito in Magliano Sabina (RI)

Committente: ***Hotel Sabina***

Anno di esecuzione lavori: **2003**

- Progetto impianto elettrico e termico di un edificio adibito ad ostello, sito in loc. Castel di Lago, Arrone (TR)

Committente: ***Coop. Ergon 92 a.r.l.***

Anno di esecuzione lavori: **2003**

- Progetto impianto elettrico, impianto termico ed idrico-antincendio di un complesso edilizio composto da 15 unità immobiliari, adibito a residence, sito in Terni (TR)

Committente: ***Residence Bizzoni Vincenzo***

Anno di esecuzione lavori: **2003**

- Progetto impianto elettrico, e termico di un edificio adibito a ristorante, sito in Narni (TR)
Committente: **Ristorante Ala d'Oro**
Anno di esecuzione lavori: **2003**
- Progetto impianto termico ed antincendio di un complesso edilizio adibito a residence, sito in Terminillo (RI)
Committente: **Condominio "Orso Bianco"**
Anno di esecuzione lavori: **2003**

ANNO 2002

- Progetto impianto elettrico, impianto termico ed impianto di rivelazione fumo di un complesso edilizio adibito a ristorante ed albergo, sito in Fabro (TR)
Committente: **Albergo Transit**
Anno di esecuzione lavori: **2002**
- Progetto impianto elettrico, impianto termico ed idrico-sanitario di un complesso composto da impianto di distribuzione carburanti e suoi accessori, sito sul raccordo autostradale Terni-Orte (TR)
Committente: **B.I.G. s.r.l.**
Anno di esecuzione lavori: **2002**
In collaborazione con: **Geom. Sansoni Giovanni**
- Progetto impianto elettrico, impianto termico ed idrico-sanitario di un complesso edilizio adibito a ristorante ed albergo, sito in Asciano (SI)
Committente: **Albergo Castello di Leonina**
Anno di esecuzione lavori: **2002**
In collaborazione con: **Arch. Boncio Roberta**
- Progetto impianto elettrico, impianto termico ed idrico-sanitario per la ristrutturazione ed ampliamento di un edificio adibito a casa di riposo, sito in Robbio (PV)
Committente: **Ospedale Fagnani Galtruccio**
Anno di esecuzione lavori: **2002**

- Progetto impianto elettrico e termico di un edificio adibito ad agriturismo, sito in Narni (TR)
Committente: *Agriturismo Cipiccia Leonardo*
Anno di esecuzione lavori: **2002**

- Progetto impianto elettrico e termico di un edificio adibito ad agriturismo, sito in loc. Castiglioni, Arrone (TR)
Committente: *Agriturismo Fiocchi*
Anno di esecuzione lavori: **2002**

8. DESCRIZIONE OPERE PROGETTUALI DI BANCHE

ANNO 2011

- Progetto impianto termico, elettrico ed idrico-sanitario di un locale adibito a Banca delle Marche, sito in Bologna (BO).
Committente: **Rosi s.r.l.**
Anno di esecuzione lavori: **2011**
- Progetto impianto termico, elettrico ed idrico-sanitario di un locale adibito a Banca Carige, sito in Cremona (CR).
Committente: **Rosi s.r.l.**
Anno di esecuzione lavori: **2011**
- Progetto impianto termico ed elettrico di un locale adibito a Banca di Credito Cooperativo di Spello e Bettona, sito in Passaggio di Bettona (PG).
Committente: **Rosi s.r.l.**
Anno di esecuzione lavori: **2011**

ANNO 2010

- Progetto impianto elettrico e termico di un locale adibito a Banca delle Marche, sito in Cantiano, Pesaro-Urbino (PU).
Committente: **Rosi s.r.l.**
Anno di esecuzione lavori: **2010**
- Progetto impianto elettrico, termico e pratica ASL di un locale adibito a Banca di Credito Cooperativo di Spello e Bettona, sito in via Settevalli, Perugia (PG).
Committente: **Rosi s.r.l.**
Anno di esecuzione lavori: **2010**

- Progetto impianto elettrico e termico di un locale adibito a Banca delle Marche, sito in via Bramante, Loreto (AN).
Committente: **Rosi s.r.l.**
Anno di esecuzione lavori: **2010**
- Progetto impianto elettrico e termico di un locale adibito a Banca delle Marche, sito in via Tuderte, Narni (TR).
Committente: **Rosi s.r.l.**
Anno di esecuzione lavori: **2010**
- Progetto impianto elettrico e termico di un locale adibito a Banca delle Marche, sito in L'Aquila (AQ).
Committente: **Rosi s.r.l.**
Anno di esecuzione lavori: **2010**
- Progetto impianto elettrico e termico di un locale adibito a Banca Popolare dell'Etruria e del Lazio, sito in Arezzo (AR).
Committente: **Rosi s.r.l.**
Anno di esecuzione lavori: **2010**

ANNO 2009

- Progetto impianto elettrico e termico di un locale adibito a Banca di Credito Cooperativo, sito in Perugia (PG).
Committente: **Rosi s.r.l.**
Anno di esecuzione lavori: **2009-**
- Progetto impianto elettrico e termico di un locale adibito a Banca Carige, sito in via IV Novembre, Latina (LT).
Committente: **Rosi s.r.l.**
Anno di esecuzione lavori: **2009**

- Progetto impianto elettrico adibito a Banca delle Marche, sito in via Angeloni, Perugia (PG).
Committente: **Rosi s.r.l.**
Anno di esecuzione lavori: **2009**

- Progetto impianto elettrico e termico di un locale adibito a Banca delle Marche, sito in P.zzale Kennedy, Ravenna (RA).
Committente: **Rosi s.r.l.**
Anno di esecuzione lavori: **2009**

- Progetto impianto elettrico e termico di un locale adibito a Banca Carige, sito in P.zza Paleario, Frosinone (FR).
Committente: **Rosi s.r.l.**
Anno di esecuzione lavori: **2009**

- Progetto impianto elettrico di un locale adibito a Banca delle Marche, sito in Corso XI Settembre, Pesaro (PU).
Committente: **Rosi s.r.l.**
Anno di esecuzione lavori: **2009**

- Progetto impianto elettrico di un locale adibito a Banca delle Marche, sito in via Guido D'Arezzo, Pesaro (PU).
Committente: **Rosi s.r.l.**
Anno di esecuzione lavori: **2009**

- Progetto impianto elettrico di un locale adibito a Banca delle Marche, sito in L.go Madonna di Loreto, Pesaro (PU).
Committente: **Rosi s.r.l.**
Anno di esecuzione lavori: **2009**

- Progetto impianto elettrico e termico di un locale adibito a Banca delle Marche, sito in via dell'Abbazia, Fano (PU).
Committente: **Rosi s.r.l.**

Anno di esecuzione lavori: **2009**

ANNO 2008

- Progetto impianto elettrico e termico di un locale adibito a Banca di Credito Emiliano, sito in Cremona (CR).
Committente: **Rosi s.r.l.**
Anno di esecuzione lavori: **2008**

- Progetto impianto elettrico e termico di un locale adibito a Banca Carige, sito in Roma (RM).
Committente: **Rosi s.r.l.**
Anno di esecuzione lavori: **2008**

- Progetto impianto elettrico e termico di un locale adibito a Banca delle Marche, sito in Forlì (FC).
Committente: **Rosi s.r.l.**
Anno di esecuzione lavori: **2008**

- Progetto impianto elettrico e termico di un locale adibito a Banca delle Marche, sito in Roma (RM).
Committente: **Rosi s.r.l.**
Anno di esecuzione lavori: **2008**

- Progetto impianto elettrico e termico di un locale adibito a Banca dell'Etruria e del Lazio, sito in Pian di Massiano (PG).
Committente: **Rosi s.r.l.**
Anno di esecuzione lavori: **2008**

- Progetto impianto elettrico e termico di un locale adibito a Banca di Credito Cooperativo, sito in Spello (PG).
Committente: **Rosi s.r.l.**
Anno di esecuzione lavori: **2008**

- Progetto impianto elettrico e termico di un locale adibito a Banca di Credito Emiliano, sito in Ferrara (FE).

Committente: **Rosi s.r.l.**

Anno di esecuzione lavori: **2008**

ANNO 2007

- Progetto impianto elettrico e termico di un locale adibito a Banca delle Marche, sito in Roma, via Caffaro (RM).

Committente: **Rosi s.r.l.**

Anno di esecuzione lavori: **2007**

- Progetto impianto elettrico e termico di un locale adibito a Banca dell'Etruria e del Lazio, sito in Foligno (PG).

Committente: **Rosi s.r.l.**

Anno di esecuzione lavori: **2007**

- Progetto impianto elettrico e termico di un locale adibito a Banca Carige, sito in Parma (PM).

Committente: **Rosi s.r.l.**

Anno di esecuzione lavori: **2007**

- Progetto impianto elettrico e termico di un locale adibito a Banca di Credito Emiliano, sito in Cesena (FC).

Committente: **Rosi s.r.l.**

Anno di esecuzione lavori: **2007**

ANNO 2006

- Progetto impianto elettrico e termico di un locale adibito a Banca delle Marche, sito in Viserba di Rimini (RN).

Committente: **Rosi s.r.l.**

Anno di esecuzione lavori: **2006**

- Progetto impianto elettrico e termico di un locale adibito a Banca Carige, sito in Ostia (RM).
Committente: **Rosi s.r.l.**
Anno di esecuzione lavori: **2006**

- Progetto impianto elettrico e termico di un locale adibito a Banca delle Marche, sito in Fano (AN).
Committente: **Rosi s.r.l.**
Anno di esecuzione lavori: **2006**

- Progetto impianto elettrico e termico di un locale adibito a Banca dell'Etruria e del Lazio, sito in Umbertide (PG).
Committente: **Rosi s.r.l.**
Anno di esecuzione lavori: **2006**

- Progetto impianto elettrico, impianto termico ed idrico-sanitario di un locale adibito a Banca Popolare dell'Etruria e del Lazio, sito in Perugia (PG).
Committente: **Rosi s.r.l.**
Anno di esecuzione lavori: **2006**

- Progetto impianto elettrico, impianto termico ed idrico-sanitario di un locale adibito a Banca Popolare dell'Etruria e del Lazio, sito in Passignano sul Trasimeno (PG).
Committente: **Rosi s.r.l.**
Anno di esecuzione lavori: **2006**

- Progetto impianto elettrico e termico di un locale adibito a Banca del Monte di Lucca, sito in Altopascio (LU).
Committente: **Rosi s.r.l.**
Anno di esecuzione lavori: **2006**

- Progetto impianto elettrico e termico di un locale adibito a Banca Carige, sito in Albiano Magra (MS).

Committente: **Rosi s.r.l.**

Anno di esecuzione lavori: **2006**

ANNO 2005

- Progetto impianto elettrico e termico di un locale adibito a Unicredit Banca, sito in Rieti (RI).

Committente: **Rosi s.r.l.**

Anno di esecuzione lavori: **2005**

- Progetto impianto elettrico e termico di un locale adibito a Banca delle Marche, sito in Chieti (CH).

Committente: **Rosi s.r.l.**

Anno di esecuzione lavori: **2005**

- Progetto impianto elettrico e termico di un locale adibito a Banca Nazionale del Lavoro, sito in Pettino (AQ).

Committente: **Rosi s.r.l.**

Anno di esecuzione lavori: **2005**

- Progetto impianto elettrico di un locale adibito a Banca di Credito Cooperativo, sito in Rignano sull'Arno (CH).

Committente: **Rosi s.r.l.**

Anno di esecuzione lavori: **2005**

- Progetto impianto elettrico e termico di un locale adibito a Unicredit Banca, sito in Tivoli (RM).

Committente: **Rosi s.r.l.**

Anno di esecuzione lavori: **2005**

ANNO 2004

- Progetto impianto elettrico e termico di un locale adibito a Banca Unicredit, sito in Chieti (CH).

Committente: **Rosi s.r.l.**

Anno di esecuzione lavori: **2004**

- Progetto impianto elettrico e termico di un locale adibito a Banca dell'Umbria, sito in San Giustino (PG).

Committente: **Rosi s.r.l.**

Anno di esecuzione lavori: **2004**

- Progetto impianto elettrico e termico di un locale adibito a Cassa di Risparmio di Cesena e Forlì, sito in Perugia (PG).

Committente: **Rosi s.r.l.**

Anno di esecuzione lavori: **2004**

- Progetto impianto elettrico e termico di un locale adibito a Banca Nazionale del Lavoro, sito in Ancona (AN).

Committente: **Rosi s.r.l.**

Anno di esecuzione lavori: **2004**

- Progetto impianto elettrico di un locale adibito a Cassa di Risparmio di Cesena, sito in Jesi (AN).

Committente: **Rosi s.r.l.**

Anno di esecuzione lavori: **2004**

- Progetto impianto elettrico di un locale adibito a Cassa di Risparmio di Cesena, sito in Fano (AN).

Committente: **Rosi s.r.l.**

Anno di esecuzione lavori: **2004**

- Progetto impianto elettrico e termico di un locale adibito a Banca Unicredito Italiano, sito in Perugia (PG).

Committente: **Rosi s.r.l.**

Anno di esecuzione lavori: **2004**

ANNO 2003

- Progetto impianto elettrico di locali adibiti ad uffici della Unicredit Xelion Banca, sito in Terni (TR).

Committente: ***Rosi s.r.l.***

Anno di esecuzione lavori: **2003**

9. DESCRIZIONE OPERE PROGETTUALI DI EDILIZIA MILITARE

ANNO 2008

- Progetto impianto idrico-sanitario di un edificio destinato ad istituto di detenzione, sito in Terni (TR).
Committente: *Casa Circondariale di Terni*
Anno di esecuzione lavori: **2008**
- Progetto impianto elettrico e termico di un edificio destinato ad uffici nella sez. Sicurezza al Tiro, sito in Nettuno (RM).
Committente: *Ministero della Difesa*
Anno di esecuzione lavori: **2008**
In collaborazione con: **2M Impianti s.r.l.**
- Progetto impianto elettrico, impianto termico ed idrico-sanitario di un edificio destinato a palestra del polo Didattico Nazionale per le Tecniche Speleo-Alpine Fluviali adiacente al Comando Provinciale dei Vigili del Fuoco di Terni, sito in Terni (TR).
Committente: *Ministero delle Infrastrutture e dei Trasporti*
Anno di esecuzione lavori: **2008**
In collaborazione con: **Ing. Ercolani**

ANNO 2006

- Progetto impianto elettrico, impianto idrico-sanitario ed antincendio di un edificio destinato a caserma "F. Rossi", sito in L'Aquila (AQ).
Committente: *Brigata Alpina Taurinense, IX regg. Alpini*
Anno di esecuzione lavori: **2006**

- Progetto impianto elettrico e termico di un edificio destinato a nuova sede del Comando Provinciale dei Vigili del Fuoco di Terni, sito in Terni (TR).
Committente: *Corpo Nazionale dei Vigili del Fuoco*
Anno di esecuzione lavori: **2006**
- Progetto impianto elettrico di un edificio adibito a caserma sede del reparto 81 dello Stabilimento Militare del Munizionamento Terrestre, sito in Baiano di Spoleto (PG).
Committente: *Agenzia Industrie della Difesa*
Anno di esecuzione lavori: **2006**
- Progetto impianto elettrico e termico di un edificio adibito a caserma “G. Garibaldi”, sede del 2° reggimento Granatieri di Sardegna, sito in Spoleto (PG).
Committente: *Agenzia Industrie della Difesa*
Anno di esecuzione lavori: **2006**

ANNO 2004

- Progetto impianto elettrico, impianto termico ed idrico-sanitario di un edificio destinato a Comando di Stazione dei Carabinieri, sito in Massarosa (LU).
Committente: *Comune di Massarosa*
Anno di esecuzione lavori: **2004**
In collaborazione con: **Arch. Spanò Lorenzo – Arch. Bianchi Camilla**

ANNO 2003

- Progetto impianto elettrico e termico, di un edificio destinato a Comando di Stazione dei Carabinieri, sito in Arrone (TR).
Committente: *Comune di Arrone*
Anno di esecuzione lavori: **2003**
- Progetto impianto elettrico di un complesso destinato a Base Logistica delle Nazioni Unite, sito in Brindisi (BR).

Committente: *Es-Ko*

Anno di esecuzione lavori: **2003**

- Progetto impianto elettrico, impianto termico ed idrico-sanitario di un edificio destinato a Caserma del Corpo Forestale dello Stato, sito in Città di Castello (PG).

Committente: *Ministero delle Infrastrutture e dei Trasporti – Ministero delle Politiche Agricole e Forestali*

Anno di esecuzione lavori: **2003**

- Progetto impianto elettrico, impianto termico ed idrico-sanitario di un edificio adibito a Comando di Stazione dei Carabinieri, sito in Acquasparta (TR).

Committente: *Comune di Acquasparta*

Anno di esecuzione lavori: **2003**

ANNO 2002

- Progetto impianto elettrico di un edificio adibito a caserma sede del corpo d'armata di reazione rapida italiano per la Nato "Ugo Mara", sito in Solbiate Olona (VA).

Committente: *Ministero della Difesa*

Anno di esecuzione lavori: **2002**

In collaborazione con: **FAE Terni s.p.a. Industria Alloggi Prefabbricati**

- Progetto impianto elettrico e termico di un edificio adibito a Comando di Stazione dei Carabinieri, sito in Calvi dell'Umbria (TR).

Committente: *Zaccagno Immobiliare s.r.l.*

Anno di esecuzione lavori: **2002**

- Progetto impianto elettrico, impianto termico, idrico-sanitario ed antincendio per la ristrutturazione dell'edificio "Ex-squadroni" dell'Arsenale di Venezia, destinato a sede dell'Istituto di Guerra Marittima, sito in Venezia (VE).

Committente: *Marina Militare Italiana*

Anno di esecuzione lavori: **2002**

In collaborazione con: **Arch. Cecere Stefano**

10. DESCRIZIONE OPERE PROGETTUALI DI EDILIZIA SACRA

ANNO 2010

- Progetto impianti elettrici, termici, impianto idrico-sanitario e impianto fognario per il restauro di un fabbricato destinato all'accoglienza dei bisognosi, sito in loc. Ospedaletto, Narni (TR).

Committente: *Istituto Assistenza Infanzia Beata Lucia*

Anno di esecuzione lavori: **2010**

In collaborazione con: **Arch. Antonini Luca**

- Progetto impianto elettrico e opere di adeguamento antincendio per lo svolgimento della "Festa delle Rose" presso la chiesa dell'Immacolata Concezione, sito in q.re Polymer, Terni (TR).

Committente: *Chiesa dell'Immacolata Concezione*

Anno di esecuzione lavori: **2010**

In collaborazione con: **Ing. Sillani Maurizio**

ANNO 2009

- Progetto impianti elettrici per il restauro della chiesa di Santa Maria in Montedoro, sita in Montefiascone (VT).

Committente: *Impresa Edile Flamini Giuseppe*

Anno di esecuzione lavori: **2009**

ANNO 2008

- Progetto impianto elettrico per il restauro della chiesa di San Francesco, sita in Terni (TR).

Committente: *MA.GI.CO. s.n.c. Costruzioni*

Anno di esecuzione lavori: **2008**

- Progetto impianto elettrico, impianto termico ed idrico-sanitario per il restauro del complesso edilizio sede della fondazione “Aiutiamoli a Vivere” e oratorio della Chiesa di San Giuseppe, sito in Terni (TR).

Committente: *Serafica Provincia di San Francesco – “Aiutiamoli a Vivere”*

Anno di esecuzione lavori: **2008**

In collaborazione con: **Arch. Cecere Stefano**

ANNO 2007

- Progetto impianto termico per il restauro della parrocchia di Collestatte, sito in Collestatte (TR).

Committente: *Parrocchia di San Pietro*

Anno di esecuzione lavori: **2007**

- Progetto impianto termico della Casa Canonica adiacente la Parrocchia di San Martino, sito in loc. Ancaiano di Spoleto (PG).

Committente: *Don Rinaldo Cesarin*

Anno di esecuzione lavori: **2007**

- Progetto impianto elettrico, impianto termico ed idrico-sanitario per la valorizzazione ed il restauro del Santuario “Ercole Vincitore”, sito in Tivoli (RM).

Committente: *Ministero per i Beni e le Attività Culturali-Dir. Reg. BB.CC. Paesaggistici del Lazio*

Anno di esecuzione lavori: **2007**

In collaborazione con: **Planarch s.r.l.**

- Progetto impianto elettrico per l’ampliamento e riqualificazione del Cimitero Civico di Rocca San Zenone, Terni (RM).

Committente: *Amministrazione Comunale di Terni*

Anno di esecuzione lavori: **2007**

In collaborazione con: **Tordelli Associati**

ANNO 2005

- Progetto impianto termico per la ristrutturazione ed ampliamento della chiesa del quartiere Borgo Bovio, sita in Terni (TR).

Committente: *Parrocchia Santa Maria della Misericordia*

Anno di esecuzione lavori: **2005**

In collaborazione con: **Studio Tordelli Associati**

- Progetto impianto elettrico, impianto termico ed idrico-sanitario per il restauro del complesso del Sacro Speco Francese, sito in loc. S.Urbano di Narni (TR).

Committente: *Provincia serafica di S. Chiara dei Frati Minori di Assisi*

Anno di esecuzione lavori: **2005**

ANNO 2004

- Progetto impianto elettrico, impianto termico ed idrico-antincendio per la ristrutturazione della chiesa del quartiere Cospea, sita in Terni (TR).

Committente: *Parrocchia San Giuseppe*

Anno di esecuzione lavori: **2004**

ANNO 2003

- Progetto impianto elettrico, impianto termico ed antincendio per la ristrutturazione della chiesa di Sant'Antonio, sita in Terni (TR).

Committente: *Parrocchia Sant'Antonio*

Anno di esecuzione lavori: **2003**

ANNO 2002

- Progetto impianto elettrico e termico per la ristrutturazione della chiesa di Monterivoso, sita in Ferentillo (TR).

Committente: *Parrocchia Santa Maria in Ferentillo*

Anno di esecuzione lavori: **2002**

In collaborazione con: **Studio Tordelli Associati**

11 - ATTIVITA' PROGETTUALI PER LAVORI SVOLTI ALL'ESTERO

ANNO 2010-2011

- Progetto impianti elettrici di un complesso di fabbricati adibiti a quartier generale della NAMSA (Nato Maintenance and Supply Agency), sito in
Committente: *Es-Ko International Inc.*
Anno di esecuzione lavori: **2011**
- Progetto impianti elettrici di un complesso di fabbricati adibiti a campo ENI Life Support per il campo petrolifero sito in Zubair, Iraq.
Committente: *Es-Ko International Inc.*
Anno di esecuzione lavori: **2011**
- Progetto impianti elettrici e termici di un fabbricato containerizzato adibito a ufficio, sito in Kuryk-Aktau, Kazakhstan
Committente: *Es-Ko International Inc.*
Anno di esecuzione lavori: **2011**
- Progetto impianti elettrici di un complesso di fabbricati adibiti a campo militare "Nichel Project", sito in, Weda Bay, Indonesia.
Committente: *Es-Ko International Inc.*
Anno di esecuzione lavori: **2011**
- Progetto impianti elettrici di un complesso di fabbricati adibiti a campo militare, sito in, Islamabad, Pakistan.
Committente: *Es-Ko International Inc.*
Anno di esecuzione lavori: **2010**
- Progetto impianti elettrici, impianto termico e di condizionamento, impianto idrico-sanitario di un edificio destinato a Museo Miliare, sito in Saida, Libano.
Committente: *Consiglio per lo Sviluppo e la Ricostruzione-Repubblica del Libano*

Anno di esecuzione lavori: **2010**

- Progetto impianti elettrici, impianto termico e di condizionamento, impianto idrico-sanitario di un edificio destinato a Museo Miliare, sito in Baalbek, Libano.

Committente: *Consiglio per lo Sviluppo e la Ricostruzione-Repubblica del Libano*

Anno di esecuzione lavori: **2010**

ANNO 2009

- Progetto impianti elettrici di un complesso di fabbricati adibiti a campo militare NAMSA (Nato Maintenance and Supply Agency), sito in Kandahar, Afghanistan.

Committente: *Es-Ko Monaco*

Anno di esecuzione lavori: **2009**

- Progetto impianto elettrico di un complesso di fabbricati adibiti a campo militare delle United Nation sito in Mogadiscio, Somalia.

Committente: *Es-Ko Monaco*

Anno di esecuzione lavori: **2009**

ANNO 2008

- Progetto impianto elettrico di un complesso di fabbricati adibiti a campo militare, sito in D Island, Kazakhstan.

Committente: *Es-Ko Monaco*

Anno di esecuzione lavori: **2008**

- Progetto impianto elettrico di un complesso di fabbricati adibiti ad aeroporto, sito in Kabul, Afghanistan.

Committente: *Es-Ko Monaco*

Anno di esecuzione lavori: **2008**

- Progetto impianto elettrico di un complesso di fabbricati adibiti a campo militare, sito in Chaghcharan, Afghanistan.

Committente: *Es-Ko Monaco*

Anno di esecuzione lavori: **2008**

- Progetto impianto elettrico ed idrico-sanitario di un complesso di fabbricati adibiti ad alloggi militari, sito in Kuryk-Aktau, Kazakhstan.

Committente: *Es-Ko Monaco*

Anno di esecuzione lavori: **2008**

ANNO 2007

- Progetto impianto elettrico di un complesso di fabbricati adibiti a campo militare dell'Aeronautica Militare Italia, sito in Herat City, Afghanistan.

Committente: *Es-Ko International*

Anno di esecuzione lavori: **2007**

- Progetto impianto elettrico di un complesso di fabbricati adibiti ad aeroporto militare, sito in Kandahar, Afghanistan.

Committente: *Es-Ko Monaco*

Anno di esecuzione lavori: **2007**

- Progetto impianto elettrico di un complesso di fabbricati ad uso dell'AGIP, sito in Atyrau, Kazakhstan.

Committente: *Dorce L.t.d.*

Anno di esecuzione lavori: **2007**

ANNO 2006

- Progetto impianto elettrico ed antincendio di un complesso di fabbricati adibiti a campo militare, sito in Kandahar, Afghanistan.

Committente: *Es-Ko Monaco*

Anno di esecuzione lavori: **2006**

- Progetto impianto elettrico di un complesso di fabbricati di un'area industriale per la produzione di petrolio, sito in Afghanistan.

Committente: *Compagnia Operativa del Nord del Caspio AGIP K.C.O.*

Anno di esecuzione lavori: **2006**

ANNO 2005

- Progetto impianto elettrico e termico di un complesso di fabbricati ad uso residenziale, sito in Nuova Guinea.

Committente: *Es-Ko Monaco*

Anno di esecuzione lavori: **2005**

- Progetto impianto elettrico di un fabbricato adibito ad aeroporto, sito in Herat, Afghanistan.

Committente: *Es-Ko Monaco*

Anno di esecuzione lavori: **2005**

- Progetto impianto elettrico e termico di un fabbricato adibito ad aeroporto, sito in Kabul, Afghanistan.

Committente: *Es-Ko Monaco*

Anno di esecuzione lavori: **2005**

ANNO 2004

- Progetto impianto elettrico di un fabbricato adibito a cucina, sito nella Repubblica di Guinea.

Committente: *Es-Ko Monaco*

Anno di esecuzione lavori: **2004**

- Progetto impianto elettrico di un complesso di fabbricati per un campo militare, sito in Kazakhstan.

Committente: *Es-Ko Monaco*

Anno di esecuzione lavori: **2004**

- Progetto impianto elettrico di un complesso di fabbricati per un campo militare, sito in Kyrgyzstan.

Committente: *Es-Ko Monaco*

Anno di esecuzione lavori: **2004**

- Progetto impianto elettrico di un complesso di fabbricati ad uso uffici dell'UNAMI (United Nations Assistance Mission in Iraq), sito in Iraq.

Committente: *Es-Ko Monaco*

Anno di esecuzione lavori: **2004**

- Progetto impianto elettrico di un complesso di fabbricati ad uso uffici del Comando Contingente Nazionale del Centro Amministrativo d'Intendenza, sito in Iraq.

Committente: *Es-Ko Monaco*

Anno di esecuzione lavori: **2004**

ANNO 2003

- Progetto impianto elettrico di un complesso adibito ad albergo, sito in Kabul, Afghanistan.

Committente: *Ariana Hotel Project*

Anno di esecuzione lavori: **2003**

In collaborazione con: **Es-Ko Monaco**

- Progetto impianto elettrico di un capannone adibito a cucina, lavanderia e servizi, sito in Nigeria.

Committente: *Es-Ko Monaco*

Anno di esecuzione lavori: **2003**

- Progetto impianto elettrico di un fabbricato adibito a cucina della Police School, sito in Kabul, Afghanistan.

Committente: *Es-Ko Monaco*

Anno di esecuzione lavori: **2003**

- Progetto impianto elettrico ed idrico-sanitario di un fabbricato adibito a bar e lavanderia, sito in Nigeria.

Committente: *Saipem s.p.a.*

Anno di esecuzione lavori: **2003**

In collaborazione con: Es-Ko Monaco

- Progetto impianto elettrico di un fabbricato adibito a magazzino, sito in Kabul, Afghanistan.

Committente: *Es-Ko Monaco*

Anno di esecuzione lavori: **2003**

- Progetto impianto elettrico di un fabbricato adibito a cucina da campo, sito in Middle East.

Committente: *Dorce L.t.d.*

Anno di esecuzione lavori: **2003**

- Progetto impianto elettrico di un complesso adibito a campo militare, sito in Basra, Iraq.

Committente: *Es-Ko Monaco*

Anno di esecuzione lavori: **2003**

- Progetto impianto elettrico di un complesso adibito ad alloggi di un campo militare, sito in Iraq.

Committente: *Es-Ko Monaco*

Anno di esecuzione lavori: **2003**

- Progetto impianto elettrico di un fabbricato adibito a cucina di un campo militare, sito in Afghanistan.

Committente: *Italfor Centro Amministrativo di Intendenza (CAI)*

Anno di esecuzione lavori: **2003**

In collaborazione con: **Es-Ko Monaco - FAE Terni s.p.a. Industria Alloggi Prefabbricati**

ANNO 2002

- Progetto impianto elettrico di un prefabbricato ad uso della Foster Wheeler, sito in Svizzera.
Committente: *FAE Terni s.p.a. Industria Alloggi Prefabbricati*
Anno di esecuzione lavori: **2002**
- Progetto impianto elettrico e termico di un fabbricato adibito a prigione, sito in Lipjan, Kosovo.
Committente: *Es-Ko Monaco*
Anno di esecuzione lavori: **2002**
- Progetto impianto elettrico di un complesso adibito a campo attrezzato, sito in Kabul, Afghanistan.
Committente: *Kabul Central Bank*
Anno di esecuzione lavori: **2002**
In collaborazione con: **Es-Ko Monaco**
- Progetto impianto elettrico di un complesso di fabbricati adibito ad Accademia della Polizia, sito in Kabul, Afghanistan.
Committente: *Es-Ko Monaco*
Anno di esecuzione lavori: **2002**

12-DESCRIZIONE OPERE PROGETTUALI PER ENERGIE DA FONTI RINNOVABILI

ANNO 2011-2012

- Progetto impianto fotovoltaico della potenza di 37,50kWp a installato sulla pensilina di copertura di un distributore di carburante sito in via del Centenario (TR).
Committente: ***B.R. carburanti***
Anno di esecuzione lavori: **2012**
- Progetto impianto fotovoltaico della potenza di 37,50kWp a servizio di un fabbricato industriale sito in via degli Artigiani (TR).
Committente: ***2P Office & House***
Anno di esecuzione lavori: **2012**
- Progetto impianto fotovoltaico a servizio di un fabbricato adibito a palestra con piscina, sito in via del Centenario (TR).
Committente: ***Tonic s.r.l.***
Anno di esecuzione lavori: **2012**
- Progetto impianto fotovoltaico della potenza di 180,24kWp a servizio di capannoni industriali, siti in via Vanzetti (TR).
Committente: ***Ferrocarr s.n.c.***
Anno di esecuzione lavori: **2012**
- Progetto impianto fotovoltaico della potenza di 68,40kWp a servizio di un capannone industriale, sito in via di Tor Cervara, Roma (RM).
Committente: ***Autoservizi Troiani s.r.l.***
Anno di esecuzione lavori: **2011**
- Progetto impianto fotovoltaico della potenza di 15kWp a servizio di un capannone industriale,

sito in Leonessa (RI).

Committente: *Autoservizi Troiani s.r.l.*

Anno di esecuzione lavori: **2011**

- Progetto impianto fotovoltaico della potenza di 27kWp a servizio di un capannone industriale, sito in Poggio Mirteto (RI).

Committente: *Autoservizi Troiani s.r.l.*

Anno di esecuzione lavori: **2011**

- Progetto impianti fotovoltaici della potenza di 61.75kWp – 72kWp – 54kWp a servizio di tre edifici industriali, siti in Terni (TR).

Committente: *Autoservizi Troiani s.r.l.*

Anno di esecuzione lavori: **2011**



Autoservizi Troiani s.r.l. - Impianto fotovoltaico da 54kWp a servizio del capannone sito in via del Sersimone (TR)

- Progetto impianto fotovoltaico della potenza di 70kWp a servizio di un capannone industriale, sito in Terni (TR).
Committente: ***Bus Center s.r.l.***
Anno di esecuzione lavori: **2011**
- Progetto impianto fotovoltaico della potenza di 88,32kWp a servizio di un capannone per la produzione di manufatti prefabbricati in cemento, sito in loc. Spiccalonto, Amelia (TR).
Committente: ***Chiappafreddo Prefabbricati s.n.c.***
Anno di esecuzione lavori: **2011**
- Progetto impianto fotovoltaico della potenza di 1,17kWp a servizio di un complesso immobiliare sito in via Belli, Terni (TR).
Committente: ***Condominio via Belli***
Anno di esecuzione lavori: **2011**
- Progetto impianto fotovoltaico della potenza di 5,0kWp a servizio di un complesso immobiliare sito in via della Madonnella, Narni (TR).
Committente: ***Edilnarni s.r.l.***
Anno di esecuzione lavori: **2011**
- Progetto impianto fotovoltaico della potenza di 75kWp a servizio di un capannone industriale sito in via del Sersimone, Terni (TR).
Committente: ***Bernardini Legnami s.r.l.***
Anno di esecuzione lavori: **2011**
- Progetto impianto fotovoltaico della potenza di 44.68kWp a servizio di un'azienda agrituristica sita in strada di Maratta, Narni (TR).
Committente: ***Az. Agraria Belvedere***
Anno di esecuzione lavori: **2011**





FERROCART s.r.l. - Impianto fotovoltaico da 180,24 kwp a servizio dei capannoni siti in z.i.
Maratta (TR)



EDILNARNI s.r.l. – impianto fotovoltaico da 5kWp a servizio del condominio sito in via della Madonnella, Narni (TR)

ANNO 2010

- Progetto impianti fotovoltaici a servizio di edifici destinati al ricovero di animali, della potenza di 93,60kWp e 99,90kWp siti in loc. Maratta Bassa, Narni (TR).
Committente: **Gefim s.r.l.**
Anno di esecuzione lavori: **2010**

- Progetto impianto fotovoltaico per la produzione di energia elettrica, della potenza di 997 kWp, sito in loc. “Podere Marcinano”, Lugnano in Teverina (TR).
Committente: **Pulsoni Felice e Perotti Marisa**
Anno di esecuzione lavori: **2010**

- Progetto impianto fotovoltaico della potenza di 300 kWp, a servizio di un capannone industriale sito in zona industriale voc. Stibi, Amelia (TR).
Committente: **Metalmecanica Pulsoni s.r.l.**
Anno di esecuzione lavori: **2010**

- Progetto impianto fotovoltaico per la produzione di energia elettrica, della potenza di 199 kWp, sito in loc. Poggente, Orvieto (TR).
Committente: **Ditta Prola Elena**
Anno di esecuzione lavori: **2010**

- Progetto impianto fotovoltaico per la produzione di energia elettrica, della potenza di 300 kWp, sito in loc. Sismano, Avigliano Umbro (TR)
Committente: **Elysee Immobiliare s.r.l.**
Anno di esecuzione lavori: **2010**

- Progetto impianto fotovoltaico per la produzione di energia elettrica, della potenza di 300 kWp, sito in Spello (PG)

Committente: ***I.Ge.CO s.r.l.***

Anno di esecuzione lavori: **2010**

ANNO 2009

- Progetto impianto antincendio per l'attività di Impianto di Cogenerazione a Biomassa legnosa della potenza di 80kW, sito in Nera Montoro, Narni (TR)

Committente: ***GE Progetti & 31 s.p.a.***

Anno di esecuzione lavori: **2009**

- Progetto impianto antincendio per l'attività di Impianto di Cogenerazione ad alto rendimento da digestione Anaerobica, della potenza di 999kW, sito loc. Renari, Giove (TR)

Committente: ***Tiber Eko s.r.l. Società Agricola***

Anno di esecuzione lavori: **2009**





METALMECCANICA PULSONI – impianto fotovoltaico da 300kwp a servizio del capannone industriale sito in Amelia (TR)



2Poffice&House s.r.l – Impianto fotovoltaico da 37,5kwp a servizio di un capannone industriale sito in Terni (TR)

13-DESCRIZIONE OPERE PROGETTUALI DISTRIBUTORI CARBURANTI E/O

AREE DI SERVIZIO

ANNO 2013

- Progetto impianti elettrici, pratica prevenzione incendi, pratica ASL e distribuzione gas per un distributore di carburanti (benzine e G.P.L.) con area di servizio sita in Loc. San Liberato, Narni (TR)
Committente: *Giovannini Artemio & Franco s.r.l.*
Anno di esecuzione lavori: **2013**
- Progetto impianti elettrici, pratica prevenzione incendi e pratica ASL per un distributore di carburanti ad uso privato sito in via Vanzetti, Terni (TR)
Committente: *NI.TRAS s.r.l.*
Anno di esecuzione lavori: **2011**
- Progetto impianti elettrici, e pratica prevenzione incendi per un distributore di carburanti ad uso privato sito in Rosciano di Narni, Narni (TR)
Committente: *Azienda Agraria Belvedere*
Anno di esecuzione lavori: **2006**
- Progetto impianti elettrici, pratica prevenzione incendi, pratica ASL e distribuzione gas per un distributore di carburanti (benzine e G.P.L.) con area di servizio sita in Loc. San Liberato, Narni (TR)
Committente: *Giovannini Artemio & Franco s.r.l.*
Anno di esecuzione lavori: **2006**
- Anno di esecuzione lavori: **2013** Progetto impianti elettrici, pratica prevenzione incendi, pratica ASL e distribuzione gas per un distributore di carburanti (benzine e G.P.L.) con area di servizio

sita in Loc. San Liberato, Narni (TR)

Committente: **Giovannini Artemio & Franco s.r.l.**

Anno di esecuzione lavori: **2006**

- Progetto impianti elettrici e pratica prevenzione incendi per un distributore di carburanti ad uso privato sito in via Gabelletta, Terni (TR)

Committente: **Diomedi s.r.l.**

Anno di esecuzione lavori: **2006**

- Progetto impianti elettrici, pratica prevenzione incendi, impianto termico per un distributore di carburanti con area di servizio con bar-ristoro sita in Bassano in Teverina (VT)

Committente: **B.I.G. s.r.l.**

Anno di esecuzione lavori: **2003**

- Progetto impianti elettrici, impianto termico e prevenzione incendi per un distributore di carburanti (benzine e G.P.L.) sito in Ferentillo (TR)

Committente: **B.I.G. s.r.l.**

- Progetto impianti elettrici, impianto termico e prevenzione incendi per un distributore di carburanti con area di servizio sita sulla strada statale E45, Terni (TR)

Committente: **TOTAL FINA ITALIA s.p.a.**

Anno di esecuzione lavori: **2002-2003**

2P STUDIO TECNICO ASSOCIATO

di Giansanti L. & Falchetti A.

Progettazione impiantistica

Soci

Falchetti Andrea

Giansanti Luigi



Terni, lì 08 Gennaio 2018

Si autorizza il trattamento dei dati in conformità al D.L. 196/2003.

